



Rapport mission de repérage du plomb avant travaux

(Hors champ du code de la santé publique)

Numéro de dossier : 25-MAIRIE BAILLET-EN-FRANCE-1027

Date du repérage : 21/10/2025

Adresse du bien immobilier

Localisation du ou des bâtiments :

Département : Val-d'Oise

Adresse : Ecole Les Clottins - (Restaurant scolaire + Logements)

28, avenue George Sand

Commune : 95560 BAILLET EN FRANCE

Section cadastrale AA, Parcelle(s) n° 13

Désignation et situation du ou des lot(s) de copropriété :

Ce bien ne fait pas partie d'une copropriété

Année de construction :

1972-1974

Donneur d'ordre / Propriétaire :

Donneur d'ordre :

MAIRIE DE BAILLET-EN-FRANCE - Mr GRIGNASKI Richard
1, rue Jean Nicolas

95560 BAILLET EN FRANCE

Propriétaire :

MAIRIE DE BAILLET-EN-FRANCE

1, rue Jean Nicolas

95560 BAILLET EN FRANCE

Le Diagnostic suivant concerne

X	Les parties privatives		Avant la vente
	Les parties occupées		Avant la mise en location
	Les parties communes d'un immeuble	X	Avant travaux N.B. : Les travaux visés sont définis dans l'arrêté du 19 août 2011 relatif aux travaux en parties communes nécessitant l'établissement d'un CREP
Nature des travaux :		Rénovation / Réhabilitation : OUI	Démolition : NON

Société réalisant le constat

Nom et prénom de l'auteur du constat	FERREUX nathalie
N° de certificat de certification	2706 le 21/07/2024
Nom de l'organisme de certification	LA CERTIFICATION DE PERSONNES
Organisme d'assurance professionnelle	GAN
N° de contrat d'assurance	24730161-0001
Date de validité :	31/12/2025

Ce diagnostic plomb avant travaux a été rédigé par FERREUX nathalie le 21/10/2025.

Activ'Expertise
Val d'Oise Centre
NF DIAG IMMO
29 Rue du Bois Carreau
95560 Maillans
06.73.57.41.05 - n.ferreux@activexpertisa.fr
siret : 80805573500019

Objectif de la mission :

L'objet de ce rapport est d'identifier les revêtements et matériaux contenant du plomb susceptible d'être altérés au cours des travaux de rénovation/réhabilitation ou de démolition, définis préalablement à la mission. L'altération de ces matériaux peut présenter un risque d'exposition au plomb des intervenants et doit être évalué le plus en amont possible du début des travaux. Ce diagnostic n'est ni un Constat de Risque d'Exposition au Plomb ni un Diagnostic du Risque d'Intoxication au Plomb, qui relèvent des obligations prévues par le Code de la Santé Publique.

Périmètre des travaux :

Le donneur d'ordre remet au diagnostiqueur ces informations via un tableau synthétique dont le modèle est téléchargeable sur le site de la DIRECCTE Centre : Annexe 2 Tableau de recensement des travaux établi par le donneur d'ordre ainsi qu'une description détaillée des travaux, de leur localisation et si déjà définis le nom et adresse des entreprises intervenantes. Il est important de disposer d'informations précises pour définir la stratégie de mesures.

Appareil utilisé	
Nom du fabricant de l'appareil	Heuresis
Modèle de l'appareil / N° de série de l'appareil	Pb200i / 8289
Nature du radionucléide	Co 57
Date du dernier chargement de la source	09/06/2024
Activité à cette date et durée de vie de la source	185 MBq, 2 ans

Tableau de recensement des travaux :

Local / Structure	Nature des travaux	Entreprise Intervenant
	Agrandissement de la cantine scolaire : Rénovation du restaurant du <u>RDC</u> pour les élèves de maternelle et suppression des logements à l'étage pour la réalisation du restaurant des primaires. En l'absence de plans prévisionnels de travaux, il a été supposé que les évacuations présentes dans le vide sanitaire ne seraient pas affectées par les travaux, ainsi que la réserve du <u>RDC</u> .	

1. Rappel des références réglementaires

- Principes généraux de prévention L4121-2 du code du travail,
- Prévention du risque d'exposition aux agents cancérogènes, mutagènes et toxiques pour la reproduction R4412-59 et suivants,
- Arrêté du 19 août 2011 relatif au constat de risque d'exposition au plomb,
- Norme NF X 46 031 avril 2008 relative à l'analyse chimique des peintures pour la recherche de la fraction acido-soluble du plomb.
- Norme NF X 46 035 juin 2021 relative à la recherche de plomb avant travaux dans les revêtements et matériaux et produits de construction.

2. Renseignements complémentaires concernant la mission

2.1 L'appareil à fluorescence X

Nom du fabricant de l'appareil	Heuresis	
Modèle de l'appareil	Pb200i	
N° de série de l'appareil	8289	
Nature du radionucléide	Co 57	
Date du dernier chargement de la source	09/06/2024	Activité à cette date et durée de vie : 185 MBq, 2 ans
Autorisation/Déclaration ASN (DGSNR)	N° T950514	Nom du titulaire/signataire FERREUX Nathalie
	Date d'autorisation/de déclaration 07/04/2020	Date de fin de validité (si applicable) Sans objet
Nom du titulaire de l'autorisation ASN (DGSNR)	FERREUX Nathalie	
Nom de la Personne Compétente en Radioprotection (PCR)	Nathalie Ferreux	

Étalon : SRM2573, 1,04 MG/CM² +/- 0,064

Vérification de la justesse de l'appareil	N° de mesure	Date de la vérification	Concentration (mg/cm ²)
Étalonnage entrée	1	31/10/2025	1,1
Étalonnage sortie	1620	31/10/2025	0,9

La vérification de la justesse de l'appareil consiste à réaliser une mesure de la concentration en plomb sur un étalon à une valeur proche du seuil.

En début et en fin de chaque constat et à chaque nouvelle mise sous tension de l'appareil une nouvelle vérification de la justesse de l'appareil est réalisée.

2.2 Le laboratoire d'analyse éventuel

Nom du laboratoire d'analyse	Il n'a pas été fait appel à un laboratoire d'analyse
Nom du contact	-
Coordonnées	-
Référence du rapport d'essai	-
Date d'envoi des prélèvements	-
Date de réception des résultats	-

Liste des locaux visités

Rez de chaussée - Entrée,
 Rez de chaussée - Cage d'escalier vers 1er,
 1er étage - Palier,
 1er étage/ Logt 1 - Entrée/couloir,
 1er étage/ Logt 1 - Placard 1,
 1er étage/ Logt 1 - Placard 2,
 1er étage/ Logt 1 - Placard 3,
 1er étage/ Logt 1 - Placard 4,
 1er étage/ Logt 1 - Chambre 1,
 1er étage/ Logt 1 - Chambre 2,
 1er étage/ Logt 1 - Chambre 3,
 1er étage / Logt 1 - Salle d'eau,
 1er étage / Logt 1 - Wc,
 1er étage / Logt 1 - Cuisine,
 1er étage / Logt 1 - Séjour,
 1er étage / Logt 2 - Entrée,
 1er étage / Logt 2 - Placard 1,
 1er étage / Logt 2 - Placard 2,
 1er étage / Logt 2 - Cuisine,
 1er étage / Logt 2 - Séjour,
 1er / Logt 2 - Dégagement,
 1er étage / Logt 2 - Chambre 1,
 1er étage / Logt 2 - Chambre 2,

1er étage / Logt 2 - Salle de bain,
 1er étage / Logt 2 - Placard 3,
 1er étage / Logt 2 - Wc,
 1er étage / Logt 3 - Entrée,
 1er étage / Logt 3 - Placard 1,
 1er étage / Logt 3 - Cuisine,
 1er étage / Logt 3 - Séjour,
 1er étage / Logt 3 - Chambre 1,
 1er étage / Logt 3 - Dégagement,
 1er étage / Logt 3 - Chambre 2,
 1er étage / Logt 3 - Chambre 3,
 1er étage / Logt 3 - Placard 2,
 1er étage / Logt 3 - Wc,
 1er étage / Logt 3 - Salle d'eau,
 Rez de chaussée - Cuisine,
 Rez de chaussée - Salle à manger 1,
 Rez de chaussée - Salle à manger 2,
 Rez de chaussée - Salle à manger 3,
 Rez de chaussée - Réserve,
 Rez de chaussée - Dégagement 1,
 Rez de chaussée - Dégagement 2,
 Rez de chaussée - Vestiaire,
 Rez de chaussée - Sanitaire 1,
 Rez de chaussée - Sanitaire 2

Liste des locaux non visités ou non mesurés (avec justification)

Néant

3. Méthodologie employée

L'identification des locaux, zones, revêtements, matériaux et des unités de diagnostic sont fonction de la nature et de la localisation des travaux effectués. Par ailleurs, pour les ensembles bâtis (plusieurs bâtiments construits à la même période) présentant des locaux similaires, un repérage par échantillonnage peut être envisagé. Le diagnostiqueur définit sous sa seule responsabilité le choix des locaux et unités de diagnostic qui doivent faire l'objet d'un repérage (fluorescence X et / ou prélèvement).

Seules les unités de diagnostic impactées par les travaux font l'objet d'une ou plusieurs mesures avec un appareil à fluorescence X, y compris les surfaces recouvertes d'un matériau mince non susceptible de contenir du plomb.

3.1 Stratégie de mesurage

Contrairement au CREP, le nombre de mesures à réaliser est fonction du type d'unité de diagnostic (UD) et des travaux à effectuer. En effet, les limites prévues par la réglementation du CREP ne sont pas forcément adaptées à chaque situation (Nombre de mesures limité à 3, hauteur de la prise des mesures limitée à 3 mètres), puisque l'objectif n'est pas de repérer des zones potentiellement accessibles par les enfants, ni même de vérifier la conformité à une valeur-seuil. Par conséquent, le diagnostiqueur déterminera le nombre de mesures en fonction de l'étendue de l'UD et de la nature des travaux.

Dans le cas où plusieurs mesures sont effectuées sur une unité de diagnostic, elles sont réalisées à des endroits différents pour minimiser le risque de faux négatifs et réparties de façon pertinentes (partie haute et basse d'un mur, ...).

Lorsque l'auteur du constat repère des revêtements dégradés et qu'il estime ne pas pouvoir conclure quant à la présence de plomb dans ces revêtements il peut effectuer un prélèvement qui sera analysé en laboratoire (idem réglementation du CREP).

3.2 Recours à l'analyse chimique du plomb par un laboratoire

L'auteur du constat tel que défini à l'Article 4 de l'Arrêté du 19 août 2011 peut recourir à des prélèvements de revêtements qui sont analysés en laboratoire pour la recherche du plomb acido-soluble selon la norme NF X 46-031 « *Diagnostic plomb — Analyse chimique des peintures pour la recherche de la fraction acido-soluble du plomb* », dans le cas suivant :

- Lorsque l'auteur du constat repère des revêtements dégradés et qu'il estime ne pas pouvoir conclure quant à la présence de plomb dans ces revêtements.

Le prélèvement est réalisé conformément aux préconisations de la norme NF X 46-030 « *Diagnostic Plomb — Protocole de réalisation du Constat de Risque d'Exposition au Plomb* » précitée sur une surface suffisante pour que le laboratoire dispose d'un échantillon permettant l'analyse dans de bonnes conditions (prélèvement de 0,5 g à 1 g).

L'ensemble des couches de peintures est prélevé en veillant à inclure la couche la plus profonde. L'auteur du constat évite le prélèvement du substrat ou tous corps étrangers qui risquent d'avoir pour effet de diluer la concentration en plomb de l'échantillon. Le prélèvement est réalisé avec les précautions nécessaires pour éviter la dissémination de poussières.

Quel que soit le résultat de l'analyse par fluorescence X, une mesure sera déclarée négative si la fraction acido-soluble mesurée en laboratoire est strictement inférieure à 1,5 mg/g

4. Présentation des résultats

Afin de faciliter la localisation des mesures, l'auteur du constat divise chaque local en plusieurs zones, auxquelles il attribue une lettre (A, B, C ...) selon la convention décrite ci-dessous.

La convention d'écriture sur le croquis et dans le tableau des mesures est la suivante :

- La zone de l'accès au local est nommée « A » et est reportée sur le croquis. Les autres zones sont nommées « B », « C », « D », ... dans le sens des aiguilles d'une montre ;
- La zone « plafond » est indiquée en clair.

Les unités de diagnostic (UD) (par exemple : un mur d'un local, la plinthe du même mur, l'ouvrant d'un portant ou le dormant d'une fenêtre, ...) faisant l'objet d'une mesure sont classées dans le tableau des mesures selon le tableau suivant en fonction de la concentration en plomb et de la nature de la dégradation.

NOTE Une unité de diagnostic (UD) est un ou plusieurs éléments de construction ayant même substrat et même historique en matière de construction et de revêtement.

5. Résultats des mesures

Rez de chaussée - Entrée

N°	Zone	Unité de diagnostic	Substrat	Revêtement apparent	Mesure (mg/cm²)	Incertitude* (+/-mg/cm²)	Etat de conservation	Classement UD	Observation / Travaux
2		Sol (mesure 1)	-	Carrelage	0,1			0	
3		Sol (mesure 2)	-	Carrelage	0,2			0	
4		Mur (partie basse)			0,3			0	
5	A	Mur (partie haute)	Plâtre	Peinture	0,4			0	
6		Mur (au centre)			0			0	
7		Mur (partie basse)			0,4			0	
8	B	Mur (partie haute)	Plâtre	Peinture	0,2			0	
9		Mur (au centre)			0,1			0	
10		Mur (partie basse)			0,2			0	
11	C	Mur (partie haute)	Plâtre	Peinture	0,2			0	
12		Mur (au centre)			0,1			0	
13		Mur (partie basse)			0,3			0	
14	D	Mur (partie haute)	Plâtre	Peinture	0			0	
15		Mur (au centre)			0,4			0	
16		Plinthes (mesure 1)	-	faïence	0,2			0	
17		Plinthes (mesure 2)	-	faïence	0,3			0	
18		Plafond (mesure 1)	Plâtre	Peinture	0,2			0	
19		Plafond (mesure 2)	Plâtre	Peinture	0,3			0	
20	A	Porte d'entrée intérieure (partie basse)	PVC		0,2			0	
21		Porte d'entrée intérieure (partie haute)	PVC		0,1			0	
22	A	Huisserie Porte d'entrée intérieure (partie basse)	PVC		0,2			0	
23		Huisserie Porte d'entrée intérieure (partie haute)	PVC		0,4			0	
24	A	Porte d'entrée extérieure (partie basse)	PVC		0,1			0	
25		Porte d'entrée extérieure (partie haute)	PVC		0,1			0	
26	A	Huisserie Porte d'entrée extérieure (partie basse)	PVC		0,3			0	
27		Huisserie Porte d'entrée extérieure (partie haute)	PVC		0,2			0	
28	B	Porte 1 (partie basse)	Bois	Peinture	0			0	

29		Porte 1 (partie haute)			0			0	
30	B	Huisserie Porte 1 (partie basse)	Bois	Peinture	0,2			0	
31		Huisserie Porte 1 (partie haute)			0,2			0	
32	C	Porte 2 (partie basse)	Bois	Peinture	0,4			0	
33		Porte 2 (partie haute)			0,4			0	
34	C	Huisserie Porte 2 (partie basse)	Bois	Peinture	0,1			0	
35		Huisserie Porte 2 (partie haute)			0,4			0	
36	A	Fenêtre intérieure (partie basse)	PVC		0,3			0	
37		Fenêtre intérieure (partie haute)			0,2			0	
38	A	Huisserie Fenêtre intérieure (partie basse)	PVC		0			0	
39		Huisserie Fenêtre intérieure (partie haute)			0			0	
40	A	Fenêtre extérieure (partie basse)	PVC		0,4			0	
41		Fenêtre extérieure (partie haute)			0,4			0	
42	A	Huisserie Fenêtre extérieure (partie basse)	PVC		0			0	
43		Huisserie Fenêtre extérieure (partie haute)			0,1			0	
44	A	Radiateurs (mesure 1)	Fonte	Peinture	0,2			0	
45		Radiateurs (mesure 2)			0,2			0	

Nombre d'unités de diagnostic : 20

Rez de chaussée - Cage d'escalier vers 1er

N°	Zone	Unité de diagnostic	Substrat	Revêtement apparent	Mesure (mg/cm²)	Incertitude* (+/-mg/cm²)	Etat de conservation	Classement UD	Observation / Travaux
46	B	Sol (mesure 1)	-	Carrelage	0,1			0	
47		Sol (mesure 2)			0,2			0	
48		Mur (partie basse)			0,4			0	
49	B	Mur (partie haute)	Plâtre	Peinture	0,2			0	
50		Mur (au centre)			0,2			0	
51	C	Mur (partie basse)	Plâtre	Peinture	0,2			0	
52		Mur (partie haute)			0,2			0	
53		Mur (au centre)			0,2			0	
54	D	Mur (partie basse)	Plâtre	Peinture	0			0	
55		Mur (partie haute)			0,3			0	
56		Mur (au centre)			0			0	
57	E	Mur (partie basse)	plâtre	peinture	0,2			0	
58		Mur (partie haute)			0,3			0	
59		Mur (au centre)			0,4			0	
60		Plinthes (mesure 1)	-	faïence	0,1			0	
61		Plinthes (mesure 2)			0,1			0	
62		Plafond (mesure 1)	Plâtre	Peinture	0,2			0	
63		Plafond (mesure 2)			0,2			0	
64	B	Escalier balustre (mesure 1)	Métal	peinture	0,2			0	
65		Escalier balustre (mesure 2)			0,3			0	
66	E	Escalier balustre (mesure 1)	Métal	peinture	0,2			0	
67		Escalier balustre (mesure 2)			0,1			0	
68		Escalier marches (mesure 1)	marbre		0,2			0	
69		Escalier marches (mesure 2)			0,2			0	
70		Escalier contre-marches (mesure 1)	Béton		0,2			0	
71		Escalier contre-marches (mesure 2)			0,3			0	
72	D	Porte de placard technique 1 (partie basse)	Bois	Peinture	0,1			0	
73		Porte de placard technique 1 (partie haute)			0,2			0	
74	D	Huisserie Porte de placard technique 1 (partie basse)	Bois	Peinture	0,3			0	
75		Huisserie Porte de placard technique 1 (partie haute)			0			0	



76	D	Porte de placard technique 2 (partie basse)	Bois	Peinture	0,2			0	
77		Porte de placard technique 2 (partie haute)			0,4			0	
78	D	Huisserie Porte de placard technique 2 (partie basse)	Bois	Peinture	0,3			0	
79		Huisserie Porte de placard technique 2 (partie haute)			0,1			0	
80	D	Porte de placard technique 3 (partie basse)	Bois	Peinture	0,2			0	
81		Porte de placard technique 3 (partie haute)			0,1			0	
82	D	Huisserie Porte de placard technique 3 (partie basse)	Bois	Peinture	0,3			0	
83		Huisserie Porte de placard technique 3 (partie haute)			0,1			0	
84	D	Porte de placard technique 4 (partie basse)	Bois	Peinture	0,2			0	
85		Porte de placard technique 4 (partie haute)			0,3			0	
86	D	Huisserie Porte de placard technique 4 (partie basse)	Bois	Peinture	0,4			0	
87		Huisserie Porte de placard technique 4 (partie haute)			0,2			0	
88	D	Porte de placard technique 5 (partie basse)	Bois	Peinture	0,2			0	
89		Porte de placard technique 5 (partie haute)			0,2			0	
90	D	Huisserie Porte de placard technique 5 (partie basse)	Bois	Peinture	0,2			0	
91		Huisserie Porte de placard technique 5 (partie haute)			0,1			0	

Nombre d'unités de diagnostic : 21

1er étage - Palier

N°	Zone	Unité de diagnostic	Substrat	Revêtement apparent	Mesure (mg/cm²)	Incertitude* (+/-mg/cm²)	Etat de conservation	Classement UD	Observation / Travaux
92	A	Sol (mesure 1)	-	carrelage	0,3			0	
93		Sol (mesure 2)			0,2			0	
94		Mur 1 (mesure 1)			0			0	
95		Mur 1 (mesure 2)			0,2			0	
96	B	Mur 2 (mesure 1)	plâtre	peinture	0,1			0	
97		Mur 2 (mesure 2)			0,2			0	
98	C	Mur 3 (mesure 1)	plâtre	peinture	0,3			0	
99		Mur 3 (mesure 2)			0,4			0	
100	D	Mur (partie basse)	plâtre	peinture	0,2			0	
101		Mur (partie haute)			0,4			0	
102		Mur (au centre)			0,2			0	
103		Plinthes (mesure 1)	-	faïence	0			0	
104		Plinthes (mesure 2)			0,3			0	
105		Plafond (mesure 1)	plâtre	peinture	0			0	
106		Plafond (mesure 2)			0,2			0	
107	B	Porte 1 (partie basse)	Bois	Peinture	0,3			0	
108		Porte 1 (partie haute)			0,1			0	
109	B	Huisserie Porte 1 (partie basse)	Bois	Peinture	0,4			0	
110		Huisserie Porte 1 (partie haute)			0,1			0	
111	C	Porte 2 (partie basse)	Bois	Peinture	0,2			0	
112		Porte 2 (partie haute)			0,4			0	
113	C	Huisserie Porte 2 (partie basse)	Bois	Peinture	0			0	
114		Huisserie Porte 2 (partie haute)			0,3			0	
115	D	Porte 3 (partie basse)	Bois	Peinture	0,2			0	
116		Porte 3 (partie haute)			0,3			0	
117	D	Huisserie Porte 3 (partie basse)	Bois	Peinture	0,2			0	
118		Huisserie Porte 3 (partie haute)			0,1			0	



Nombre d'unités de diagnostic : 13

1er étage/ Logt 1 - Entrée/couloir

N°	Zone	Unité de diagnostic	Substrat	Revêtement apparent	Mesure (mg/cm²)	Incertitude* (+/-mg/cm²)	Etat de conservation	Classement UD	Observation / Travaux
119	A	Sol (mesure 1)	-	revêtement plastique (lino)	0			0	
120		Sol (mesure 2)			0,2			0	
121		Mur (partie basse)			0,1			0	
122		Mur (partie haute)			0,3			0	
123		Mur (au centre)			0,2			0	
124	B	Mur (partie basse)	plâtre	peinture	0,3			0	
125		Mur (partie haute)			0,2			0	
126		Mur (au centre)			0,1			0	
127	C	Mur (partie basse)	plâtre	peinture	0,2			0	
128		Mur (partie haute)			0			0	
129		Mur (au centre)			0,1			0	
130	D	Mur (partie basse)	plâtre	peinture	0,4			0	
131		Mur (partie haute)			0,2			0	
132		Mur (au centre)			0,2			0	
133		Plinthes (mesure 1)	Bois	Peinture	0,3			0	
134		Plinthes (mesure 2)			0,4			0	
135		Plafond (mesure 1)	plâtre	peinture	0,2			0	
136		Plafond (mesure 2)			0,2			0	
137	A	Porte 1 (partie basse)	bois	peinture	0,2			0	
138		Porte 1 (partie haute)			0,3			0	
139	A	Huisserie Porte 1 (partie basse)	bois	peinture	0,3			0	
140		Huisserie Porte 1 (partie haute)			0,2			0	
141	A	Porte de placard 1 (partie basse)	bois	peinture	0,3			0	
142		Porte de placard 1 (partie haute)			0			0	
143	A	Huisserie Porte de placard 1 (partie basse)	bois	peinture	0,3			0	
144		Huisserie Porte de placard 1 (partie haute)			0,1			0	
145	A	Porte de placard 2 (partie basse)	bois	peinture	0,3			0	
146		Porte de placard 2 (partie haute)			0,4			0	
147	A	Huisserie Porte de placard 2 (partie basse)	bois	peinture	0,1			0	
148		Huisserie Porte de placard 2 (partie haute)			0,2			0	
149	A	Porte de placard 3 (partie basse)	bois	peinture	0,2			0	
150		Porte de placard 3 (partie haute)			0,2			0	
151	A	Huisserie Porte de placard 3 (partie basse)	bois	peinture	0,3			0	
152		Huisserie Porte de placard 3 (partie haute)			0,4			0	
153	B	Porte 2 (partie basse)	bois	peinture	0,1			0	
154		Porte 2 (partie haute)			0			0	
155	B	Huisserie Porte 2 (partie basse)	bois	peinture	0,2			0	
156		Huisserie Porte 2 (partie haute)			0,1			0	
157	C	Porte 3 (partie basse)	bois	peinture	0,3			0	
158		Porte 3 (partie haute)			0,1			0	
159	C	Huisserie Porte 3 (partie basse)	bois	peinture	0,4			0	
160		Huisserie Porte 3 (partie haute)			0,2			0	
161	C	Porte 4 (partie basse)	bois	peinture	0,4			0	
162		Porte 4 (partie haute)			0			0	
163	C	Huisserie Porte 4 (partie basse)	bois	peinture	0,1			0	
164		Huisserie Porte 4 (partie haute)			0,3			0	
165	C	Porte 5 (partie basse)	bois	peinture	0,3			0	
166		Porte 5 (partie haute)			0			0	
167	C	Huisserie Porte 5 (partie basse)	bois	peinture	0			0	
168		Huisserie Porte 5 (partie haute)			0,2			0	
169	C	Porte 6 (partie basse)	bois	peinture	0,1			0	
170		Porte 6 (partie haute)			0			0	



171	C	Huisserie Porte 6 (partie basse)	bois	peinture	0,4			0	
172		Huisserie Porte 6 (partie haute)			0,1			0	
173	C	Porte 7 (partie basse)	bois	peinture	0,1			0	
174		Porte 7 (partie haute)			0,3			0	
175	C	Huisserie Porte 7 (partie basse)	bois	peinture	0,1			0	
176		Huisserie Porte 7 (partie haute)			0			0	
177	A	Radiateur (mesure 1)	Fonte	peinture	0,2			0	
178		Radiateur (mesure 2)			0,2			0	

Nombre d'unités de diagnostic : 28

1er étage/ Logt 1 - Placard 1

N°	Zone	Unité de diagnostic	Substrat	Revêtement apparent	Mesure (mg/cm²)	Incertitude* (+/-mg/cm²)	Etat de conservation	Classement UD	Observation / Travaux
179	A	Sol (mesure 1)	Béton	peinture	0			0	
180		Sol (mesure 2)			0			0	
181		Mur (partie basse)	plâtre		0,2			0	
182		Mur (partie haute)			0,2			0	
183	B	Mur (au centre)	plâtre	peinture	0,4			0	
184		Mur (partie basse)			0,2			0	
185		Mur (partie haute)	plâtre		0			0	
186		Mur (au centre)			0,2			0	
187	C	Mur (partie basse)	plâtre	peinture	0,1			0	
188		Mur (partie haute)			0,3			0	
189		Mur (au centre)	plâtre		0,1			0	
190		Mur (partie basse)			0			0	
191	D	Mur (partie haute)	plâtre	peinture	0,4			0	
192		Mur (au centre)			0			0	
193		Plafond (mesure 1)	plâtre	peinture	0,4			0	
194		Plafond (mesure 2)			0			0	
195	A	Porte de placard (partie basse)	bois	peinture	0,2			0	
196		Porte de placard (partie haute)			0,2			0	
197	A	Huisserie Porte de placard (partie basse)	bois	peinture	0,1			0	
198		Huisserie Porte de placard (partie haute)			0,2			0	
199		Conduit (mesure 1)	fonte		0,1			0	
200		Conduit (mesure 2)			0,1			0	

Nombre d'unités de diagnostic : 9

1er étage/ Logt 1 - Placard 2

N°	Zone	Unité de diagnostic	Substrat	Revêtement apparent	Mesure (mg/cm²)	Incertitude* (+/-mg/cm²)	Etat de conservation	Classement UD	Observation / Travaux
201	A	Sol (mesure 1)	Béton	peinture	0,4			0	
202		Sol (mesure 2)			0,2			0	
203		Mur (partie basse)	plâtre		0,3			0	
204		Mur (partie haute)			0,3			0	
205		Mur (au centre)			0,2			0	
206	B	Mur (partie basse)	plâtre	peinture	0,4			0	
207		Mur (partie haute)			0,1			0	
208		Mur (au centre)			0,2			0	
209	C	Mur (partie basse)	plâtre	peinture	0,3			0	
210		Mur (partie haute)			0,1			0	
211		Mur (au centre)			0,2			0	
212	D	Mur (partie basse)	plâtre	peinture	0,1			0	
213		Mur (partie haute)			0,2			0	
214		Mur (au centre)			0,2			0	
215		Plafond (mesure 1)	plâtre	peinture	0			0	
216		Plafond (mesure 2)			0,2			0	
217	A	Porte de placard (partie basse)	bois	peinture	0,2			0	
218		Porte de placard (partie haute)			0,1			0	
219	A	Huisserie Porte de placard (partie basse)	bois	peinture	0,1			0	
220		Huisserie Porte de placard (partie haute)			0,1			0	

Nombre d'unités de diagnostic : 8

1er étage/ Logt 1 - Placard 3

N°	Zone	Unité de diagnostic	Substrat	Revêtement apparent	Mesure (mg/cm²)	Incertitude* (+/-mg/cm²)	Etat de conservation	Classement UD	Observation / Travaux
221		Sol (mesure 1)	Béton		0,1			0	
222		Sol (mesure 2)			0,1			0	
223	A	Mur (partie basse)	plâtre	peinture	0,3			0	
224		Mur (partie haute)			0,2			0	
225		Mur (au centre)			0,2			0	
226	B	Mur (partie basse)	plâtre	peinture	0,2			0	
227		Mur (partie haute)			0,2			0	
228		Mur (au centre)			0,1			0	
229	C	Mur (partie basse)	plâtre	peinture	0,3			0	
230		Mur (partie haute)			0,2			0	
231		Mur (au centre)			0,1			0	
232	D	Mur (partie basse)	plâtre	peinture	0,2			0	
233		Mur (partie haute)			0,2			0	
234		Mur (au centre)			0,2			0	
235		Plafond (mesure 1)	plâtre	peinture	0,2			0	
236		Plafond (mesure 2)			0,4			0	
237	A	Porte de placard (partie basse)	bois	peinture	0,1			0	
238		Porte de placard (partie haute)			0,4			0	
239	A	Huisserie Porte de placard (partie basse)	bois	peinture	0			0	
240		Huisserie Porte de placard (partie haute)			0,1			0	

Nombre d'unités de diagnostic : 8

1er étage/ Logt 1 - Placard 4

N°	Zone	Unité de diagnostic	Substrat	Revêtement apparent	Mesure (mg/cm²)	Incertitude* (+/-mg/cm²)	Etat de conservation	Classement UD	Observation / Travaux
241		Sol (mesure 1)	Béton		0,2			0	
242		Sol (mesure 2)			0,1			0	
243	A	Mur (partie basse)	plâtre	peinture	0,2			0	
244		Mur (partie haute)			0,3			0	
245		Mur (au centre)			0,3			0	
246	B	Mur (partie basse)	plâtre	peinture	0,2			0	
247		Mur (partie haute)			0,1			0	
248		Mur (au centre)			0,2			0	
249	C	Mur (partie basse)	plâtre	peinture	0,2			0	
250		Mur (partie haute)			0,1			0	
251		Mur (au centre)			0,4			0	
252	D	Mur (partie basse)	plâtre	peinture	0,4			0	
253		Mur (partie haute)			0,2			0	
254		Mur (au centre)			0			0	
255		Plafond (mesure 1)	plâtre	peinture	0,2			0	
256		Plafond (mesure 2)			0,3			0	
257	A	Porte de placard (partie basse)	bois	peinture	0,3			0	
258		Porte de placard (partie haute)			0,3			0	
259	A	Huisserie Porte de placard (partie basse)	bois	peinture	0,2			0	
260		Huisserie Porte de placard (partie haute)			0,2			0	

Nombre d'unités de diagnostic : 8

1er étage/ Logt 1 - Chambre 1

N°	Zone	Unité de diagnostic	Substrat	Revêtement apparent	Mesure (mg/cm²)	Incertitude* (+/-mg/cm²)	Etat de conservation	Classement UD	Observation / Travaux
261		Sol (mesure 1)	dalles de sol rigides	revêtement plastique (lino)	0,4			0	
262		Sol (mesure 2)			0,1			0	
263	A	Mur (partie basse)	plâtre	papier peint	0,4			0	
264		Mur (partie haute)			0			0	
265		Mur (au centre)			0,3			0	
266	B	Mur (partie basse)	plâtre	papier peint	0			0	
267		Mur (partie haute)			0,2			0	
268		Mur (au centre)			0			0	
269	C	Mur (partie basse)	plâtre	papier peint	0,1			0	
270		Mur (partie haute)			0			0	
271		Mur (au centre)			0,4			0	
272	D	Mur (partie basse)	plâtre	papier peint	0,4			0	
273		Mur (partie haute)			0,2			0	
274		Mur (au centre)			0,1			0	
275		Plinthes (mesure 1)	Bois	Peinture	0,3			0	
276		Plinthes (mesure 2)			0,4			0	
277		Plafond (mesure 1)	-	polystyrène	0,2			0	
278		Plafond (mesure 2)			0			0	
279	A	Porte 1 (partie basse)	bois	peinture	0,1			0	
280		Porte 1 (partie haute)			0,3			0	
281	A	Huisserie Porte 1 (partie basse)	bois	peinture	0			0	



282		Huisserie Porte 1 (partie haute)			0,4			0	
283	B	Porte de placard (partie basse)	bois	peinture	0,4			0	
284		Porte de placard (partie haute)			0,2			0	
285	B	Huisserie Porte de placard (partie basse)	bois	peinture	0,1			0	
286		Huisserie Porte de placard (partie haute)			0,2			0	
287	D	Fenêtre avec volet intérieure (partie basse)	pvc		0,3			0	
288		Fenêtre avec volet intérieure (partie haute)			0,3			0	
289	D	Huisserie Fenêtre avec volet intérieure (partie basse)	pvc		0,4			0	
290		Huisserie Fenêtre avec volet intérieure (partie haute)			0,4			0	
291	D	Fenêtre avec volet volets (partie basse)	pvc		0,1			0	
292		Fenêtre avec volet volets (partie haute)			0,2			0	
293	D	Fenêtre avec volet extérieure (partie basse)	pvc		0			0	
294		Fenêtre avec volet extérieure (partie haute)			0,1			0	
295	D	Huisserie Fenêtre avec volet extérieure (partie basse)	pvc		0,4			0	
296		Huisserie Fenêtre avec volet extérieure (partie haute)			0,1			0	
297		Radiateur (mesure 1)	Fonte	Peinture	0			0	
298		Radiateur (mesure 2)			0,2			0	
Nombre d'unités de diagnostic : 17									

1er étage/ Logt 1 - Chambre 2

N°	Zone	Unité de diagnostic	Substrat	Revêtement apparent	Mesure (mg/cm²)	Incertitude* (+/-mg/cm²)	Etat de conservation	Classement UD	Observation / Travaux
299		Sol (mesure 1)	-	revêtement plastique (lino)	0,4			0	
300		Sol (mesure 2)			0,4			0	
301	A	Mur (partie basse)	plâtre	papier peint	0,3			0	
302		Mur (partie haute)			0,1			0	
303		Mur (au centre)			0,3			0	
304	B	Mur (partie basse)	plâtre	papier peint	0,4			0	
305		Mur (partie haute)			0,1			0	
306		Mur (au centre)			0,2			0	
307	C	Mur (partie basse)	plâtre	papier peint	0,3			0	
308		Mur (partie haute)			0			0	
309		Mur (au centre)			0			0	
310	D	Mur (partie basse)	plâtre	papier peint	0,4			0	
311		Mur (partie haute)			0,3			0	
312		Mur (au centre)			0,2			0	
313		Plinthes (mesure 1)	Bois	Peinture	0,2			0	
314		Plinthes (mesure 2)			0,2			0	
315		Plafond (mesure 1)	plâtre	peinture	0,4			0	
316		Plafond (mesure 2)			0,3			0	
317	A	Porte 1 (partie basse)	bois	peinture	0,2			0	
318		Porte 1 (partie haute)			0,2			0	
319	A	Huisserie Porte 1 (partie basse)	bois	peinture	0,2			0	
320		Huisserie Porte 1 (partie haute)			0			0	
321	C	Fenêtre avec volet intérieure (partie basse)	pvc		0,2			0	
322		Fenêtre avec volet intérieure (partie haute)			0			0	
323	C	Huisserie Fenêtre avec volet intérieure (partie basse)	pvc		0,1			0	
324		Huisserie Fenêtre avec volet intérieure (partie haute)			0,1			0	
325	C	Fenêtre avec volet volets (partie basse)	pvc		0,3			0	
326		Fenêtre avec volet volets (partie haute)			0,3			0	
327	C	Fenêtre avec volet extérieure (partie basse)	pvc		0,1			0	
328		Fenêtre avec volet extérieure (partie haute)			0,1			0	
329	C	Huisserie Fenêtre avec volet extérieure (partie basse)	pvc		0,4			0	
330		Huisserie Fenêtre avec volet extérieure (partie haute)			0			0	
331	C	Radiateur (mesure 1)	Fonte	Peinture	0,3			0	
332		Radiateur (mesure 2)			0			0	

Nombre d'unités de diagnostic : 15

1er étage/ Logt 1 - Chambre 3

N°	Zone	Unité de diagnostic	Substrat	Revêtement apparent	Mesure (mg/cm²)	Incertitude* (+/-mg/cm²)	Etat de conservation	Classement UD	Observation / Travaux
333		Sol (mesure 1)	Dalles de sol rigides	revêtement plastique (lino) sur dalles souples	0,2			0	
334		Sol (mesure 2)			0,3			0	
335		Mur (partie basse)			0			0	
336	A	Mur (partie haute)	plâtre	peinture	0,1			0	
337		Mur (au centre)			0,2			0	
338		Mur (partie basse)			0,1			0	
339	B	Mur (partie haute)	plâtre	peinture	0,3			0	
340		Mur (au centre)			0,3			0	
341		Mur (partie basse)			0,3			0	
342	C	Mur (partie haute)	plâtre	peinture	0,4			0	
343		Mur (au centre)			0,2			0	
344		Mur (partie basse)			0			0	
345	D	Mur (partie haute)	plâtre	peinture	0,2			0	
346		Mur (au centre)			0,1			0	
347		Plinthes (mesure 1)			0,3			0	
348		Plinthes (mesure 2)	Bois	Peinture	0			0	
349		Plafond (mesure 1)	plâtre	peinture	0,3			0	
350		Plafond (mesure 2)			0			0	
351	A	Porte 1 (partie basse)	bois	peinture	0,4			0	
352		Porte 1 (partie haute)			0,2			0	
353	A	Huisserie Porte 1 (partie basse)	bois	peinture	0,4			0	
354		Huisserie Porte 1 (partie haute)			0,1			0	
355	C	Fenêtre avec volet intérieure (partie basse)	pvc		0,2			0	
356		Fenêtre avec volet intérieure (partie haute)			0,1			0	
357	C	Huisserie Fenêtre avec volet intérieure (partie basse)	pvc		0,1			0	
358		Huisserie Fenêtre avec volet intérieure (partie haute)			0			0	
359	C	Fenêtre avec volet volets (partie basse)	pvc		0,2			0	
360		Fenêtre avec volet volets (partie haute)			0,2			0	
361	C	Fenêtre avec volet extérieure (partie basse)	pvc		0,3			0	
362		Fenêtre avec volet extérieure (partie haute)			0,4			0	
363	C	Huisserie Fenêtre avec volet extérieure (partie basse)	pvc		0,1			0	
364		Huisserie Fenêtre avec volet extérieure (partie haute)			0,3			0	
365	C	Radiateur (mesure 1)	Fonte	Peinture	0,3			0	
366		Radiateur (mesure 2)			0,1			0	

Nombre d'unités de diagnostic : 15

1er étage / Logt 1 - Salle d'eau

N°	Zone	Unité de diagnostic	Substrat	Revêtement apparent	Mesure (mg/cm²)	Incertitude* (+/-mg/cm²)	Etat de conservation	Classement UD	Observation / Travaux
367		Sol (mesure 1)	Carrelage	revêtement plastique (lino)	0,4			0	
368		Sol (mesure 2)			0,4			0	
369		Plafond (mesure 1)	lambris pvc	peinture	0			0	
370		Plafond (mesure 2)			0			0	
371	A	Mur (partie basse)	-	lambris pvc	0,1			0	
372		Mur (partie haute)			0,1			0	
373		Mur (au centre)			0,2			0	
374	B	Mur (partie basse)	-	lambris pvc	0,4			0	
375		Mur (partie haute)			0,3			0	
376		Mur (au centre)			0,1			0	
377	C	Mur (partie basse)	-	lambris pvc	0,3			0	
378		Mur (partie haute)			0,2			0	
379		Mur (au centre)			0,3			0	
380	D	Mur (partie basse)	-	lambris pvc	0,4			0	
381		Mur (partie haute)			0			0	
382		Mur (au centre)			0,2			0	
383	E	Mur (partie basse)	-	lambris pvc	0,3			0	
384		Mur (partie haute)			0,1			0	
385		Mur (au centre)			0,2			0	
386	F	Mur (partie basse)	-	lambris pvc	0,1			0	
387		Mur (partie haute)			0,3			0	
388		Mur (au centre)			0,2			0	
389	A	Porte (partie basse)	bois	peinture	0,1			0	
390		Porte (partie haute)			0,2			0	
391	A	Huisserie Porte (partie basse)	bois	peinture	0			0	
392		Huisserie Porte (partie haute)			0,3			0	
393	E	Radiateur (mesure 1)	Fonte	peinture	0,2			0	
394		Radiateur (mesure 2)			0,1			0	

Nombre d'unités de diagnostic : 11

1er étage / Logt 1 - Wc

N°	Zone	Unité de diagnostic	Substrat	Revêtement apparent	Mesure (mg/cm²)	Incertitude* (+/-mg/cm²)	Etat de conservation	Classement UD	Observation / Travaux
395		Sol (mesure 1)	Carrelage	revêtement plastique (lino)	0,4			0	
396		Sol (mesure 2)			0,3			0	
397	A	Mur (partie basse)	plâtre	peinture	0,1			0	
398		Mur (partie haute)			0			0	
399		Mur (au centre)			0,3			0	
400	B	Mur (partie basse)	plâtre	peinture	0,3			0	
401		Mur (partie haute)			0,3			0	
402		Mur (au centre)			0			0	
403	C	Mur (partie basse)	plâtre	peinture	0,2			0	
404		Mur (partie haute)			0			0	
405		Mur (au centre)			0,1			0	
406	D	Mur (partie basse)	plâtre	peinture	0			0	
407		Mur (partie haute)			0,3			0	
408		Mur (au centre)			0,1			0	
409		Plinthes (mesure 1)	Bois	Peinture	0,3			0	
410		Plinthes (mesure 2)			0,3			0	
411	A	Plafond (mesure 1)	plâtre	peinture	0,2			0	
412		Plafond (mesure 2)			0,3			0	
413		Porte (partie basse)	bois	peinture	0,2			0	
414		Porte (partie haute)			0,3			0	
415	A	Huisserie Porte (partie basse)	bois	peinture	0,2			0	
416		Huisserie Porte (partie haute)			0,2			0	
417		Conduit (mesure 1)	PVC		0,3			0	
418		Conduit (mesure 2)			0			0	

Nombre d'unités de diagnostic : 10

1er étage / Logt 1 - Cuisine

N°	Zone	Unité de diagnostic	Substrat	Revêtement apparent	Mesure (mg/cm²)	Incertitude* (+/-mg/cm²)	Etat de conservation	Classement UD	Observation / Travaux
419		Sol (mesure 1)	-	Carrelage	0,4			0	
420		Sol (mesure 2)			0,3			0	
421	A	Mur (partie basse)	plâtre	peinture	0,2			0	
422		Mur (partie haute)			0,1			0	
423		Mur (au centre)			0,4			0	
424	B	Mur (partie basse)	plâtre	peinture et faïence	0,2			0	
425		Mur (partie haute)			0			0	
426		Mur (au centre)			0,3			0	
427	C	Mur (partie basse)	plâtre	peinture et faïence	0,4			0	
428		Mur (partie haute)			0			0	
429		Mur (au centre)			0,2			0	
430	D	Mur (partie basse)	plâtre	peinture	0,3			0	
431		Mur (partie haute)			0,1			0	
432		Mur (au centre)			0,2			0	
433		Plinthes (mesure 1)	Bois	Peinture	0			0	
434		Plinthes (mesure 2)			0			0	
435		Plafond (mesure 1)	plâtre	peinture	0,2			0	
436		Plafond (mesure 2)			0			0	
437	A	Porte (partie basse)	bois	peinture	0,4			0	
438		Porte (partie haute)			0,3			0	
439	A	Huisserie Porte (partie basse)	bois	peinture	0,3			0	
440		Huisserie Porte (partie haute)			0,4			0	
441	C	Fenêtre avec volet intérieure (partie basse)	pvc		0,4			0	
442		Fenêtre avec volet intérieure (partie haute)			0,3			0	
443	C	Huisserie Fenêtre avec volet intérieure (partie basse)	pvc		0,4			0	
444		Huisserie Fenêtre avec volet intérieure (partie haute)			0,1			0	
445	C	Fenêtre avec volet volets (partie basse)	pvc		0,4			0	
446		Fenêtre avec volet volets (partie haute)			0			0	
447	C	Fenêtre avec volet extérieure (partie basse)	pvc		0,1			0	
448		Fenêtre avec volet extérieure (partie haute)			0			0	
449	C	Huisserie Fenêtre avec volet extérieure (partie basse)	pvc		0,3			0	
450		Huisserie Fenêtre avec volet extérieure (partie haute)			0			0	
451	C	Radiateur (mesure 1)	Fonte	Peinture	0,4			0	
452		Radiateur (mesure 2)			0,4			0	
453		Conduit (mesure 1)	PVC		0,1			0	
454		Conduit (mesure 2)			0,4			0	

Nombre d'unités de diagnostic : 16

1er étage / Logt 1 - Séjour

N°	Zone	Unité de diagnostic	Substrat	Revêtement apparent	Mesure (mg/cm²)	Incertitude* (+/-mg/cm²)	Etat de conservation	Classement UD	Observation / Travaux
455		Sol (mesure 1)	Parquet		0,1			0	
456		Sol (mesure 2)			0			0	
457	A	Mur (partie basse)	plâtre	papier peint	0,2			0	
458		Mur (partie haute)			0,3			0	
459		Mur (au centre)			0,2			0	
460	B	Mur (partie basse)	plâtre	papier peint	0,4			0	
461		Mur (partie haute)			0,2			0	
462		Mur (au centre)			0			0	
463	C	Mur (partie basse)	lambris bois		0,3			0	
464		Mur (partie haute)			0			0	
465		Mur (au centre)			0,1			0	
466	D	Mur (partie basse)	plâtre	peinture	0			0	
467		Mur (partie haute)			0			0	
468		Mur (au centre)			0,4			0	
469		Plinthes (mesure 1)	Bois	Peinture	0,1			0	
470		Plinthes (mesure 2)			0,1			0	
471		Plafond (mesure 1)	plâtre	peinture	0,3			0	
472		Plafond (mesure 2)			0			0	
473	A	Porte 1 (partie basse)	bois	peinture	0			0	
474		Porte 1 (partie haute)			0,2			0	
475	A	Huisserie Porte 1 (partie basse)	bois	peinture	0			0	
476		Huisserie Porte 1 (partie haute)			0			0	
477	B	Radiateur (mesure 1)	Fonte	peinture	0,3			0	
478		Radiateur (mesure 2)			0,1			0	
479	B	Fenêtre 1 intérieure (partie basse)	pvc		0,4			0	
480		Fenêtre 1 intérieure (partie haute)			0,2			0	
481	B	Huisserie Fenêtre 1 intérieure (partie basse)	pvc		0,1			0	
482		Huisserie Fenêtre 1 intérieure (partie haute)			0,2			0	
483	B	Fenêtre 1 volets (partie basse)	pvc		0,4			0	
484		Fenêtre 1 volets (partie haute)			0,3			0	
485	B	Fenêtre 1 extérieure (partie basse)	pvc		0,2			0	
486		Fenêtre 1 extérieure (partie haute)			0			0	
487	B	Huisserie Fenêtre 1 extérieure (partie basse)	pvc		0,3			0	
488		Huisserie Fenêtre 1 extérieure (partie haute)			0,3			0	
489	B	Fenêtre 2 intérieure (partie basse)	pvc		0,2			0	
490		Fenêtre 2 intérieure (partie haute)			0,1			0	
491	B	Huisserie Fenêtre 2 intérieure (partie basse)	pvc		0,3			0	
492		Huisserie Fenêtre 2 intérieure (partie haute)			0,3			0	
493	B	Fenêtre 2 volets (partie basse)	pvc		0,2			0	
494		Fenêtre 2 volets (partie haute)			0,2			0	
495	B	Fenêtre 2 extérieure (partie basse)	pvc		0			0	
496		Fenêtre 2 extérieure (partie haute)			0,1			0	
497	B	Huisserie Fenêtre 2 extérieure (partie basse)	pvc		0,1			0	
498		Huisserie Fenêtre 2 extérieure (partie haute)			0,2			0	

Nombre d'unités de diagnostic : 20

1er étage / Logt 2 - Entrée

N°	Zone	Unité de diagnostic	Substrat	Revêtement apparent	Mesure (mg/cm²)	Incertitude* (+/-mg/cm²)	Etat de conservation	Classement UD	Observation / Travaux
499		Sol (mesure 1)	Colle noire	Dalles rigides	0,2			0	
500		Sol (mesure 2)			0,1			0	
501	A	Mur (partie basse)	Plâtre	papier peint	0,2			0	
502		Mur (partie haute)			0,3			0	
503		Mur (au centre)			0,2			0	
504	B	Mur (partie basse)	Plâtre	papier peint	0,1			0	
505		Mur (partie haute)			0			0	
506		Mur (au centre)			0,2			0	
507	C	Mur (partie basse)	Plâtre	papier peint	0,2			0	
508		Mur (partie haute)			0,2			0	
509		Mur (au centre)			0,1			0	
510	D	Mur (partie basse)	Plâtre	papier peint	0,2			0	
511		Mur (partie haute)			0,3			0	
512		Mur (au centre)			0,4			0	
513		Plinthes (mesure 1)	Bois	Peinture	0,4			0	
514		Plinthes (mesure 2)			0			0	
515		Plafond (mesure 1)	-	polystyrène	0,3			0	
516		Plafond (mesure 2)			0,4			0	
517	B	Porte de placard 1 (partie basse)	bois	peinture	0,4			0	
518		Porte de placard 1 (partie haute)			0,2			0	
519	B	Huisserie Porte de placard 1 (partie basse)	bois	peinture	0			0	
520		Huisserie Porte de placard 1 (partie haute)			0			0	
521	A	Porte de placard 2 (partie basse)	bois	peinture	0,2			0	
522		Porte de placard 2 (partie haute)			0,2			0	
523	A	Huisserie Porte de placard 2 (partie basse)	bois	peinture	0,2			0	
524		Huisserie Porte de placard 2 (partie haute)			0,4			0	
525	A	Porte 1 (partie basse)	bois	peinture	0,3			0	
526		Porte 1 (partie haute)			0,2			0	
527	A	Huisserie Porte 1 (partie basse)	bois	peinture	0,4			0	
528		Huisserie Porte 1 (partie haute)			0			0	
529	C	Porte 2 (partie basse)	bois	peinture	0,2			0	
530		Porte 2 (partie haute)			0,2			0	
531	C	Huisserie Porte 2 (partie basse)	bois	peinture	0,3			0	
532		Huisserie Porte 2 (partie haute)			0,2			0	
533	C	Porte 3 (partie basse)	bois	peinture	0,1			0	
534		Porte 3 (partie haute)			0			0	
535	C	Huisserie Porte 3 (partie basse)	bois	peinture	0,3			0	
536		Huisserie Porte 3 (partie haute)			0,3			0	
537	D	Porte 4 (partie basse)	bois	peinture	0,3			0	
538		Porte 4 (partie haute)			0,2			0	
539	D	Huisserie Porte 4 (partie basse)	bois	peinture	0,3			0	
540		Huisserie Porte 4 (partie haute)			0,1			0	

Nombre d'unités de diagnostic : 19

1er étage / Logt 2 - Placard 1

N°	Zone	Unité de diagnostic	Substrat	Revêtement apparent	Mesure (mg/cm²)	Incertitude* (+/-mg/cm²)	Etat de conservation	Classement UD	Observation / Travaux
541		Sol (mesure 1)	Colle noire	Dalles rigides	0,1			0	
542		Sol (mesure 2)			0,1			0	
543	B	Mur (partie basse)	Plâtre	papier peint	0			0	
544		Mur (partie haute)			0,1			0	
545		Mur (au centre)			0,2			0	
546	C	Mur (partie basse)	Plâtre	papier peint	0,4			0	
547		Mur (partie haute)			0,2			0	
548		Mur (au centre)			0,1			0	
549	D	Mur (partie basse)	Plâtre	papier peint	0,3			0	
550		Mur (partie haute)			0,4			0	
551		Mur (au centre)			0,2			0	
552		Plinthes (mesure 1)	Bois	Peinture	0,3			0	
553		Plinthes (mesure 2)			0,3			0	
554		Plafond (mesure 1)	-	polystyrène	0,3			0	
555		Plafond (mesure 2)			0,3			0	
556	A	Porte de placard (partie basse)	bois	peinture	0,4			0	
557		Porte de placard (partie haute)			0			0	
558	A	Huisserie Porte de placard (partie basse)	bois	peinture	0,3			0	
559		Huisserie Porte de placard (partie haute)			0,1			0	

Nombre d'unités de diagnostic : 8

1er étage / Logt 2 - Placard 2

N°	Zone	Unité de diagnostic	Substrat	Revêtement apparent	Mesure (mg/cm²)	Incertitude* (+/-mg/cm²)	Etat de conservation	Classement UD	Observation / Travaux
560		Sol (mesure 1)	Béton	Moquette collée	0,2			0	
561		Sol (mesure 2)			0,4			0	
562	A	Mur (partie basse)	Plâtre	Peinture	0,3			0	
563		Mur (partie haute)			0,3			0	
564		Mur (au centre)			0,2			0	
565	B	Mur (partie basse)	Plâtre	papier peint	0,3			0	
566		Mur (partie haute)			0			0	
567		Mur (au centre)			0,2			0	
568	C	Mur (partie basse)	Plâtre	papier peint	0,2			0	
569		Mur (partie haute)			0,2			0	
570		Mur (au centre)			0,4			0	
571	D	Mur (partie basse)	Plâtre	papier peint	0,2			0	
572		Mur (partie haute)			0,2			0	
573		Mur (au centre)			0,2			0	
574		Plinthes (mesure 1)	Bois	Peinture	0,2			0	
575		Plinthes (mesure 2)			0,1			0	
576		Plafond (mesure 1)	-	polystyrène	0			0	
577		Plafond (mesure 2)			0,1			0	
578	A	Porte de placard (partie basse)	bois	peinture	0,4			0	
579		Porte de placard (partie haute)			0,3			0	
580	A	Huisserie Porte de placard (partie basse)	bois	peinture	0			0	
581		Huisserie Porte de placard (partie haute)			0			0	

Nombre d'unités de diagnostic : 9



1er étage / Logt 2 - Cuisine

N°	Zone	Unité de diagnostic	Substrat	Revêtement apparent	Mesure (mg/cm²)	Incertitude* (+/-mg/cm²)	Etat de conservation	Classement UD	Observation / Travaux
582		Sol (mesure 1)	-	Carrelage	0,3			0	
583		Sol (mesure 2)			0,1			0	
584	A	Mur (partie basse)	plâtre	peinture	0,2			0	
585		Mur (partie haute)			0,4			0	
586		Mur (au centre)			0,2			0	
587	B	Mur (partie basse)	plâtre	peinture et faïence	0,3			0	
588		Mur (partie haute)			0			0	
589		Mur (au centre)			0,2			0	
590	C	Mur (partie basse)	plâtre	peinture et faïence	0			0	
591		Mur (partie haute)			0,3			0	
592		Mur (au centre)			0,3			0	
593	D	Mur (partie basse)	plâtre	peinture et faïence	0,1			0	
594		Mur (partie haute)			0,3			0	
595		Mur (au centre)			0,2			0	
596		Plinthes (mesure 1)	-	faïence	0,2			0	
597		Plinthes (mesure 2)			0,1			0	
598		Plafond (mesure 1)	plâtre	peinture	0,2			0	
599		Plafond (mesure 2)			0,4			0	
600	A	Porte (partie basse)	bois	peinture	0			0	
601		Porte (partie haute)			0,2			0	
602	A	Huisserie Porte (partie basse)	bois	peinture	0,2			0	
603		Huisserie Porte (partie haute)			0,1			0	
604	C	Fenêtre intérieure (partie basse)	pvc		0,2			0	
605		Fenêtre intérieure (partie haute)			0,4			0	
606	C	Huisserie Fenêtre intérieure (partie basse)	pvc		0,3			0	
607		Huisserie Fenêtre intérieure (partie haute)			0,4			0	
608	C	Fenêtre volets (partie basse)	pvc		0,1			0	
609		Fenêtre volets (partie haute)			0,1			0	
610	C	Fenêtre extérieure (partie basse)	pvc		0			0	
611		Fenêtre extérieure (partie haute)			0,2			0	
612	C	Huisserie Fenêtre extérieure (partie basse)	pvc		0,1			0	
613		Huisserie Fenêtre extérieure (partie haute)			0,1			0	
614	C	Radiateur (mesure 1)	Métal	Peinture	0,2			0	
615		Radiateur (mesure 2)			0,2			0	

Nombre d'unités de diagnostic : 15



1er étage / Logt 2 - Séjour

N°	Zone	Unité de diagnostic	Substrat	Revêtement apparent	Mesure (mg/cm²)	Incertitude* (+/-mg/cm²)	Etat de conservation	Classement UD	Observation / Travaux
616		Sol (mesure 1)	Béton	Moquette collée	0,2			0	
617		Sol (mesure 2)			0,3			0	
618	A	Mur (partie basse)	plâtre	papier peint et faïence	0,2			0	
619		Mur (partie haute)			0,1			0	
620		Mur (au centre)			0,1			0	
621	B	Mur (partie basse)	plâtre	papier peint	0,2			0	
622		Mur (partie haute)			0,3			0	
623		Mur (au centre)			0,2			0	
624	C	Mur (partie basse)	plâtre	papier peint	7,8		Dégradé (Ecaillage)	3	
625	D	Mur (partie basse)	plâtre	papier peint	0,2			0	
626		Mur (partie haute)			0,3			0	
627		Mur (au centre)			0			0	
628		Plinthes (mesure 1)	Bois	Peinture	5,3		Dégradé (Ecaillage)	3	
629		Plafond (mesure 1)	-	polystyrène	0			0	
630		Plafond (mesure 2)			0,2			0	
631	A	Porte (partie basse)	bois	peinture	0,1			0	
632		Porte (partie haute)			0			0	
633	A	Huisserie Porte (partie basse)	bois	peinture	0,2			0	
634		Huisserie Porte (partie haute)			0,1			0	
635	C	Radiateur (mesure 1)	Métal	peinture	0,1			0	
636		Radiateur (mesure 2)			0,1			0	
637	C	Fenêtre 1 intérieure (partie basse)	pvc		0,3			0	
638		Fenêtre 1 intérieure (partie haute)			0,2			0	
639	C	Huisserie Fenêtre 1 intérieure (partie basse)	pvc		0,2			0	
640		Huisserie Fenêtre 1 intérieure (partie haute)			0,1			0	
641	C	Fenêtre 1 volets (partie basse)	pvc		0,3			0	
642		Fenêtre 1 volets (partie haute)			0,2			0	
643	C	Fenêtre 1 extérieure (partie basse)	pvc		0,1			0	
644		Fenêtre 1 extérieure (partie haute)			0,3			0	
645	C	Huisserie Fenêtre 1 extérieure (partie basse)	pvc		0,2			0	
646		Huisserie Fenêtre 1 extérieure (partie haute)			0,2			0	
647	C	Fenêtre 2 intérieure (partie basse)	pvc		0,2			0	
648		Fenêtre 2 intérieure (partie haute)			0,2			0	
649	C	Huisserie Fenêtre 2 intérieure (partie basse)	pvc		0,2			0	
650		Huisserie Fenêtre 2 intérieure (partie haute)			0,4			0	
651	C	Fenêtre 2 volets (partie basse)	pvc		0,4			0	
652		Fenêtre 2 volets (partie haute)			0,4			0	
653	C	Fenêtre 2 extérieure (partie basse)	pvc		0,2			0	
654		Fenêtre 2 extérieure (partie haute)			0,4			0	
655	C	Huisserie Fenêtre 2 extérieure (partie basse)	pvc		0			0	
656		Huisserie Fenêtre 2 extérieure (partie haute)			0,1			0	

Nombre d'unités de diagnostic : 20

1er / Logt 2 - Dégagement

N°	Zone	Unité de diagnostic	Substrat	Revêtement apparent	Mesure (mg/cm²)	Incertitude* (+/-mg/cm²)	Etat de conservation	Classement UD	Observation / Travaux
657		Sol (mesure 1)	Colle noire	Dalles rigides	0,3			0	
658		Sol (mesure 2)			0,1			0	
659	A	Mur (partie basse)	Plâtre	papier peint	0,3			0	
660		Mur (partie haute)			0,3			0	
661		Mur (au centre)			0,3			0	
662	B	Mur (partie basse)	Plâtre	papier peint	0,2			0	
663		Mur (partie haute)			0,2			0	
664		Mur (au centre)			0,2			0	
665	C	Mur (partie basse)	Plâtre	papier peint	0,2			0	
666		Mur (partie haute)			0,2			0	
667		Mur (au centre)			0,4			0	
668	D	Mur (partie basse)	Plâtre	papier peint	0,4			0	
669		Mur (partie haute)			0,2			0	
670		Mur (au centre)			0,4			0	
671	E	Mur (partie basse)	Plâtre	papier peint	0,2			0	
672		Mur (partie haute)			0,3			0	
673		Mur (au centre)			0,1			0	
674	F	Mur (partie basse)	Plâtre	papier peint	0,2			0	
675		Mur (partie haute)			0,2			0	
676		Mur (au centre)			0,3			0	
677	G	Mur (partie basse)	Plâtre	papier peint	0,4			0	
678		Mur (partie haute)			0,1			0	
679		Mur (au centre)			0			0	
680	H	Mur (partie basse)	Plâtre	papier peint	0,2			0	
681		Mur (partie haute)			0,3			0	
682		Mur (au centre)			0,1			0	
683		Plinthes (mesure 1)	Bois	Peinture	0,2			0	
684		Plinthes (mesure 2)			0,1			0	
685		Plafond (mesure 1)	-	polystyrène	0,2			0	
686		Plafond (mesure 2)			0			0	
687	H	Porte de placard (partie basse)	bois	peinture	0,4			0	
688		Porte de placard (partie haute)			0,4			0	
689	H	Huisserie Porte de placard (partie basse)	bois	peinture	0,2			0	
690		Huisserie Porte de placard (partie haute)			0,1			0	
691	A	Porte 1 (partie basse)	bois	peinture	0,3			0	
692		Porte 1 (partie haute)			0,4			0	
693	A	Huisserie Porte 1 (partie basse)	bois	peinture	0,1			0	
694		Huisserie Porte 1 (partie haute)			0,2			0	
695	D	Porte 2 (partie basse)	bois	peinture	0,3			0	
696		Porte 2 (partie haute)			0,3			0	
697	D	Huisserie Porte 2 (partie basse)	bois	peinture	0			0	
698		Huisserie Porte 2 (partie haute)			0,3			0	
699	E	Porte 3 (partie basse)	bois	peinture	0,2			0	
700		Porte 3 (partie haute)			0,2			0	
701	E	Huisserie Porte 3 (partie basse)	bois	peinture	0,4			0	
702		Huisserie Porte 3 (partie haute)			0,4			0	
703	G	Porte 4 (partie basse)	bois	peinture	0,1			0	
704		Porte 4 (partie haute)			0,4			0	
705	G	Huisserie Porte 4 (partie basse)	bois	peinture	0,1			0	
706		Huisserie Porte 4 (partie haute)			0,2			0	

Nombre d'unités de diagnostic : 21



1er étage / Logt 2 - Chambre 1

N°	Zone	Unité de diagnostic	Substrat	Revêtement apparent	Mesure (mg/cm²)	Incertitude* (+/-mg/cm²)	Etat de conservation	Classement UD	Observation / Travaux
707		Sol (mesure 1)	Colle noire	Dalles rigides	0,1			0	
708		Sol (mesure 2)			0,2			0	
709	A	Mur (partie basse)	Plâtre	papier peint	0,2			0	
710		Mur (partie haute)			0,2			0	
711		Mur (au centre)			0,3			0	
712	B	Mur (partie basse)	Plâtre	papier peint	0,4			0	
713		Mur (partie haute)			0,2			0	
714		Mur (au centre)			0,2			0	
715	C	Mur (partie basse)	Plâtre	papier peint	5,7		Dégradé (Ecaillage)	3	
716	D	Mur (partie basse)	Plâtre	papier peint	5,7		Etat d'usage (Microfissures)	2	
717		Plinthes (mesure 1)	Bois	Peinture	3,6		Dégradé (Ecaillage)	3	
718		Plafond (mesure 1)	-	polystyrène	0			0	
719		Plafond (mesure 2)			0,1			0	
720	A	Porte (partie basse)	bois	peinture	0,3			0	
721		Porte (partie haute)			0,2			0	
722	A	Huisserie Porte (partie basse)	bois	peinture	0			0	
723		Huisserie Porte (partie haute)			0			0	
724	C	Fenêtre 1 intérieure (partie basse)	pvc		0,1			0	
725		Fenêtre 1 intérieure (partie haute)			0,1			0	
726	C	Huisserie Fenêtre 1 intérieure (partie basse)	pvc		0,3			0	
727		Huisserie Fenêtre 1 intérieure (partie haute)			0,2			0	
728	C	Fenêtre 1 volets (partie basse)	pvc		0,1			0	
729		Fenêtre 1 volets (partie haute)			0,1			0	
730	C	Fenêtre 1 extérieure (partie basse)	pvc		0,4			0	
731		Fenêtre 1 extérieure (partie haute)			0,4			0	
732	C	Huisserie Fenêtre 1 extérieure (partie basse)	pvc		0			0	
733		Huisserie Fenêtre 1 extérieure (partie haute)			0			0	
734	C	Fenêtre 2 intérieure (partie basse)	pvc		0,2			0	
735		Fenêtre 2 intérieure (partie haute)			0,2			0	
736	C	Huisserie Fenêtre 2 intérieure (partie basse)	pvc		0			0	
737		Huisserie Fenêtre 2 intérieure (partie haute)			0,2			0	
738	C	Fenêtre 2 volets (partie basse)	pvc		0,3			0	
739		Fenêtre 2 volets (partie haute)			0			0	
740	C	Fenêtre 2 extérieure (partie basse)	pvc		0,2			0	
741		Fenêtre 2 extérieure (partie haute)			0,2			0	
742	C	Huisserie Fenêtre 2 extérieure (partie basse)	pvc		0,4			0	
743		Huisserie Fenêtre 2 extérieure (partie haute)			0,1			0	
744	C	Radiateur (mesure 1)	Métal	peinture	1,3		Dégradé (Ecaillage)	3	

Nombre d'unités de diagnostic : 20

1er étage / Logt 2 - Chambre 2

N°	Zone	Unité de diagnostic	Substrat	Revêtement apparent	Mesure (mg/cm²)	Incertitude* (+/-mg/cm²)	Etat de conservation	Classement UD	Observation / Travaux
745		Sol (mesure 1)	Colle noire	Moquette collée sur dalles rigides	0			0	
746		Sol (mesure 2)			0,2			0	
747	A	Mur (partie basse)	Plâtre	papier peint	0,2			0	
748		Mur (partie haute)			0,1			0	
749		Mur (au centre)			0,2			0	
750	B	Mur (partie basse)	Plâtre	papier peint	0,3			0	
751		Mur (partie haute)			0			0	
752		Mur (au centre)			0,1			0	
753	C	Mur (partie basse)	Plâtre	papier peint	2,7		Dégradé (Ecaillage)	3	
754	D	Mur (partie basse)	Plâtre	papier peint	0			0	
755		Mur (partie haute)			0,2			0	
756		Mur (au centre)			0,4			0	
757		Plinthes (mesure 1)	Bois	Peinture	0,2			0	
758		Plinthes (mesure 2)			0,1			0	
759		Plafond (mesure 1)	-	polystyrène	0,1			0	
760		Plafond (mesure 2)			0,2			0	
761	A	Porte (partie basse)	bois	peinture	0,2			0	
762		Porte (partie haute)			0,3			0	
763	A	Huisserie Porte (partie basse)	bois	peinture	0,4			0	
764		Huisserie Porte (partie haute)			0,1			0	
765	C	Fenêtre 1 intérieure (partie basse)	pvc		0,4			0	
766		Fenêtre 1 intérieure (partie haute)			0			0	
767	C	Huisserie Fenêtre 1 intérieure (partie basse)	pvc		0,4			0	
768		Huisserie Fenêtre 1 intérieure (partie haute)			0,2			0	
769	C	Fenêtre 1 volets (partie basse)	pvc		0,1			0	
770		Fenêtre 1 volets (partie haute)			0,2			0	
771	C	Fenêtre 1 extérieure (partie basse)	pvc		0,2			0	
772		Fenêtre 1 extérieure (partie haute)			0,2			0	
773	C	Huisserie Fenêtre 1 extérieure (partie basse)	pvc		0			0	
774		Huisserie Fenêtre 1 extérieure (partie haute)			0,3			0	
775	C	Radiateur (mesure 1)	Métal	peinture	0,2			0	
776		Radiateur (mesure 2)			0,2			0	

Nombre d'unités de diagnostic : 15

1er étage / Logt 2 - Salle de bain

N°	Zone	Unité de diagnostic	Substrat	Revêtement apparent	Mesure (mg/cm²)	Incertitude* (+/-mg/cm²)	Etat de conservation	Classement UD	Observation / Travaux
777		Sol (mesure 1)	Carrelage		0,2			0	
778		Sol (mesure 2)			0,3			0	
779	A	Mur (partie basse)	plâtre	Peinture	0,3			0	
780		Mur (partie haute)			0,2			0	
781		Mur (au centre)			0,4			0	
782	B	Mur (partie basse)	plâtre	peinture et faïence	0,1			0	
783		Mur (partie haute)			0,2			0	
784		Mur (au centre)			0,1			0	
785	C	Mur (partie basse)	plâtre	faïence	0,2			0	
786		Mur (partie haute)			0,1			0	
787		Mur (au centre)			0,2			0	
788	D	Mur (partie basse)	plâtre	peinture et faïence	0,3			0	
789		Mur (partie haute)			0			0	
790		Mur (au centre)			0			0	
791		Plinthes (mesure 1)	-	faïence	0,1			0	
792		Plinthes (mesure 2)			0,2			0	
793	A	Porte (partie basse)	bois	peinture	0,1			0	
794		Porte (partie haute)			0,1			0	
795	A	Huisserie Porte (partie basse)	bois	peinture	0,1			0	
796		Huisserie Porte (partie haute)			0,4			0	
797	C	Fenêtre intérieure (partie basse)	pvc		0,4			0	
798		Fenêtre intérieure (partie haute)			0,3			0	
799	C	Huisserie Fenêtre intérieure (partie basse)	pvc		0,3			0	
800		Huisserie Fenêtre intérieure (partie haute)			0,2			0	
801	C	Fenêtre extérieure (partie basse)	pvc		0,2			0	
802		Fenêtre extérieure (partie haute)			0,2			0	
803	C	Huisserie Fenêtre extérieure (partie basse)	pvc		0,3			0	
804		Huisserie Fenêtre extérieure (partie haute)			0,3			0	
805	B	Radiateur (mesure 1)	Métal	peinture	0,2			0	
806		Radiateur (mesure 2)			0,4			0	
807		Conduit (mesure 1)	PVC		0			0	
808		Conduit (mesure 2)			0,2			0	

Nombre d'unités de diagnostic : 14

1er étage / Logt 2 - Placard 3

N°	Zone	Unité de diagnostic	Substrat	Revêtement apparent	Mesure (mg/cm²)	Incertitude* (+/-mg/cm²)	Etat de conservation	Classement UD	Observation / Travaux
809		Sol (mesure 1)	Béton	Moquette collée	0,2			0	
810		Sol (mesure 2)			0,2			0	
811	A	Mur (partie basse)	Plâtre	Peinture	0,1			0	
812		Mur (partie haute)			0,3			0	
813		Mur (au centre)			0,3			0	
814	B	Mur (partie basse)	Plâtre	Peinture	0			0	
815		Mur (partie haute)			0,3			0	
816		Mur (au centre)			0,4			0	
817	C	Mur (partie basse)	Plâtre	Peinture	0,3			0	
818		Mur (partie haute)			0			0	
819		Mur (au centre)			0,1			0	
820	D	Mur (partie basse)	Plâtre	Peinture	0,1			0	
821		Mur (partie haute)			0,1			0	
822		Mur (au centre)			0,2			0	
823		Plafond (mesure 1)	Plâtre	Peinture	0,3			0	
824		Plafond (mesure 2)			0,1			0	
825	A	Porte de placard (partie basse)	bois	peinture	0,4			0	
826		Porte de placard (partie haute)			0			0	
827	A	Huisserie Porte de placard (partie basse)	bois	peinture	0			0	
828		Huisserie Porte de placard (partie haute)			0,3			0	

Nombre d'unités de diagnostic : 8

1er étage / Logt 2 - Wc

N°	Zone	Unité de diagnostic	Substrat	Revêtement apparent	Mesure (mg/cm²)	Incertitude* (+/-mg/cm²)	Etat de conservation	Classement UD	Observation / Travaux
829		Sol (mesure 1)	Carrelage		0,3			0	
830		Sol (mesure 2)			0,4			0	
831	A	Mur (partie basse)	plâtre	papier peint	0,4			0	
832		Mur (partie haute)			0,3			0	
833		Mur (au centre)			0,1			0	
834	B	Mur (partie basse)	plâtre	papier peint	0,1			0	
835		Mur (partie haute)			0,4			0	
836		Mur (au centre)			0,1			0	
837	C	Mur (partie basse)	plâtre	papier peint	0,2			0	
838		Mur (partie haute)			0			0	
839		Mur (au centre)			0,2			0	
840	D	Mur (partie basse)	plâtre	papier peint	0			0	
841		Mur (partie haute)			0,3			0	
842		Mur (au centre)			0,3			0	
843		Plinthes (mesure 1)	-	faïence	0,1			0	
844		Plinthes (mesure 2)			0,2			0	
845		Plafond (mesure 1)	-	polystyrène	0,2			0	
846		Plafond (mesure 2)			0,2			0	
847	A	Porte (partie basse)	bois	peinture	0,1			0	
848		Porte (partie haute)			0,2			0	
849	A	Huisserie Porte (partie basse)	bois	peinture	0,3			0	
850		Huisserie Porte (partie haute)			0,2			0	
851		Conduit (mesure 1)	pvc		0,2			0	
852		Conduit (mesure 2)			0,2			0	

Nombre d'unités de diagnostic : 10

1er étage / Logt 3 - Entrée

N°	Zone	Unité de diagnostic	Substrat	Revêtement apparent	Mesure (mg/cm²)	Incertitude* (+/-mg/cm²)	Etat de conservation	Classement UD	Observation / Travaux
853		Sol (mesure 1)	Carrelage		0			0	
854		Sol (mesure 2)			0			0	
855	A	Mur (partie basse)	plâtre	Peinture	0			0	
856		Mur (partie haute)			0,4			0	
857		Mur (au centre)			0,1			0	
858	B	Mur (partie basse)	plâtre	Peinture	0,4			0	
859		Mur (partie haute)			0,4			0	
860		Mur (au centre)			0,2			0	
861	C	Mur (partie basse)	plâtre	Peinture	0,1			0	
862		Mur (partie haute)			0,4			0	
863		Mur (au centre)			0,2			0	
864	D	Mur (partie basse)	plâtre	Peinture	0,3			0	
865		Mur (partie haute)			0,2			0	
866		Mur (au centre)			0,3			0	
867	E	Mur (partie basse)	plâtre	peinture	0,1			0	
868		Mur (partie haute)			0			0	
869		Mur (au centre)			0			0	
870	F	Mur (partie basse)	plâtre	peinture	0,1			0	
871		Mur (partie haute)			0,3			0	
872		Mur (au centre)			0,2			0	
873	G	Mur (partie basse)	plâtre	peinture	0,3			0	
874		Mur (partie haute)			0,1			0	
875		Mur (au centre)			0,2			0	
876		Plinthes (mesure 1)	-	faïence	0,4			0	
877		Plinthes (mesure 2)			0,3			0	
878		Plafond (mesure 1)	Plâtre	Peinture	0,4			0	
879		Plafond (mesure 2)			0,3			0	
880	A	Porte (partie basse)	bois	peinture	0,1			0	
881		Porte (partie haute)			0,2			0	
882	A	Huisserie Porte (partie basse)	bois	peinture	0,4			0	
883		Huisserie Porte (partie haute)			0,3			0	

Nombre d'unités de diagnostic : 12

1er étage / Logt 3 - Placard 1

N°	Zone	Unité de diagnostic	Substrat			Revêtement apparent	Mesure (mg/cm²)	Incertitude* (+/-mg/cm²)	Etat de conservation	Classement UD	Ob
884		Sol (mesure 1)	Carrelage				0,1			0	
885		Sol (mesure 2)					0,2			0	
886	B	Mur (partie basse)	plâtre			Peinture	0,1			0	
887		Mur (partie haute)					0,2		0		
888		Mur (au centre)					0,1		0		
889	C	Mur (partie basse)	plâtre			Peinture	0,1			0	
890		Mur (partie haute)					0,3		0		
891		Mur (au centre)					0,1		0		
892	D	Mur (partie basse)	plâtre			Peinture	0,2			0	
893		Mur (partie haute)					0		0		
894		Mur (au centre)					0,4		0		
895		Plinthes (mesure 1)	-			faïence	0			0	
896		Plinthes (mesure 2)					0,2		0		
897		Plafond (mesure 1)	Plâtre			Peinture	0,1			0	
898		Plafond (mesure 2)					0,3		0		
		Nombre d'unités de diagnostic : 6									

1er étage / Logt 3 - Cuisine

N°	Zone	Unité de diagnostic	Substrat	Revêtement apparent	Mesure (mg/cm²)	Incertitude* (+/-mg/cm²)	Etat de conservation	Classement UD	Observation / Travaux
899		Sol (mesure 1)	Carrelage		0,3			0	
900		Sol (mesure 2)			0,4			0	
901	A	Mur (partie basse)	plâtre	peinture	0,2			0	
902		Mur (partie haute)			0,3			0	
903		Mur (au centre)			0,4			0	
904	B	Mur (partie basse)	plâtre	peinture	0,1			0	
905		Mur (partie haute)			0,4			0	
906		Mur (au centre)			0,2			0	
907	C	Mur (partie basse)	plâtre	peinture	0,2			0	
908		Mur (partie haute)			0,2			0	
909		Mur (au centre)			0			0	
910	D	Mur (partie basse)	plâtre	peinture	0			0	
911		Mur (partie haute)			0,1			0	
912		Mur (au centre)			0,2			0	
913	E	Mur (partie basse)	plâtre	peinture	0			0	
914		Mur (partie haute)			0,2			0	
915		Mur (au centre)			0,1			0	
916	F	Mur (partie basse)	plâtre	peinture	0,1			0	
917		Mur (partie haute)			0,3			0	
918		Mur (au centre)			0,2			0	
919	G	Mur (partie basse)	plâtre	peinture	0,2			0	
920		Mur (partie haute)			0,4			0	
921		Mur (au centre)			0			0	
922	H	Mur (partie basse)	plâtre	peinture	0,1			0	
923		Mur (partie haute)			0,1			0	
924		Mur (au centre)			0,1			0	
925		Plinthes (mesure 1)	-	faïence	0			0	
926		Plinthes (mesure 2)			0,4			0	
927		Plafond (mesure 1)	plâtre	peinture	0,4			0	
928		Plafond (mesure 2)			0,2			0	
929	A	Porte (partie basse)	bois	peinture	0,4			0	
930		Porte (partie haute)			0,1			0	
931	A	Huisserie Porte (partie basse)	bois	peinture	0,3			0	
932		Huisserie Porte (partie haute)			0,4			0	
933	G	Fenêtre intérieure (partie basse)	pvc		0,4			0	
934		Fenêtre intérieure (partie haute)			0,3			0	
935	G	Huisserie Fenêtre intérieure (partie basse)	pvc		0,3			0	
936		Huisserie Fenêtre intérieure (partie haute)			0,1			0	
937	G	Fenêtre volets (partie basse)	pvc		0,2			0	
938		Fenêtre volets (partie haute)			0,1			0	
939	G	Fenêtre extérieure (partie basse)	pvc		0,2			0	
940		Fenêtre extérieure (partie haute)			0,3			0	
941	G	Huisserie Fenêtre extérieure (partie basse)	pvc		0			0	
942		Huisserie Fenêtre extérieure (partie haute)			0,1			0	
943	G	Radiateur (mesure 1)	Métal	peinture	5,9		Non Dégradé ()	1	
944		Conduit (mesure 1)	pvc		0,2			0	
945		Conduit (mesure 2)			0,3			0	
946		Conduit (mesure 1)	fonte		0,1			0	
947		Conduit (mesure 2)			0,3			0	

Nombre d'unités de diagnostic : 21

1er étage / Logt 3 - Séjour

N°	Zone	Unité de diagnostic	Substrat	Revêtement apparent	Mesure (mg/cm²)	Incertitude* (+/-mg/cm²)	Etat de conservation	Classement UD	Observation / Travaux
948		Sol (mesure 1)	Carrelage		0,3			0	
949		Sol (mesure 2)			0,2			0	
950	A	Mur (partie basse)	plâtre	toile de verre peinte	0,4			0	
951		Mur (partie haute)			0,3			0	
952		Mur (au centre)			0,4			0	
953	B	Mur (partie basse)	plâtre	toile de verre peinte	0,3			0	
954		Mur (partie haute)			0			0	
955		Mur (au centre)			0,1			0	
956	C	Mur (partie basse)	plâtre	toile de verre peinte	0,4			0	
957		Mur (partie haute)			0			0	
958		Mur (au centre)			0,2			0	
959	D	Mur (partie basse)	plâtre	toile de verre peinte	0,3			0	
960		Mur (partie haute)			0,1			0	
961		Mur (au centre)			0,1			0	
962		Plinthes (mesure 1)	-	faïence	0,3			0	
963		Plinthes (mesure 2)			0,3			0	
964	A	Plafond (mesure 1)	Plâtre	Peinture	0,3			0	
965		Plafond (mesure 2)			0,2			0	
966	A	Porte (partie basse)	bois	peinture	0,2			0	
967		Porte (partie haute)			0,2			0	
968	A	Huisserie Porte (partie basse)	bois	peinture	0,2			0	
969		Huisserie Porte (partie haute)			0			0	
970	C	Fenêtre 1 intérieure (partie basse)	pvc		0,4			0	
971		Fenêtre 1 intérieure (partie haute)			0,2			0	
972	C	Huisserie Fenêtre 1 intérieure (partie basse)	pvc		0			0	
973		Huisserie Fenêtre 1 intérieure (partie haute)			0,3			0	
974	C	Fenêtre 1 volets (partie basse)	pvc		0,2			0	
975		Fenêtre 1 volets (partie haute)			0			0	
976	C	Fenêtre 1 extérieure (partie basse)	pvc		0,4			0	
977		Fenêtre 1 extérieure (partie haute)			0,4			0	
978	C	Huisserie Fenêtre 1 extérieure (partie basse)	pvc		0,3			0	
979		Huisserie Fenêtre 1 extérieure (partie haute)			0,3			0	
980	C	Fenêtre 2 intérieure (partie basse)	pvc		0,4			0	
981		Fenêtre 2 intérieure (partie haute)			0,1			0	
982	C	Huisserie Fenêtre 2 intérieure (partie basse)	pvc		0,1			0	
983		Huisserie Fenêtre 2 intérieure (partie haute)			0,1			0	
984	C	Fenêtre 2 volets (partie basse)	pvc		0,3			0	
985		Fenêtre 2 volets (partie haute)			0,1			0	
986	C	Fenêtre 2 extérieure (partie basse)	pvc		0,2			0	
987		Fenêtre 2 extérieure (partie haute)			0,2			0	
988	C	Huisserie Fenêtre 2 extérieure (partie basse)	pvc		0,2			0	
989		Huisserie Fenêtre 2 extérieure (partie haute)			0			0	
990	C	Radiateur (mesure 1)	Métal	peinture	0,2			0	
991		Radiateur (mesure 2)			0,4			0	

Nombre d'unités de diagnostic : 20



1er étage / Logt 3 - Chambre 1

N°	Zone	Unité de diagnostic	Substrat	Revêtement apparent	Mesure (mg/cm²)	Incertitude* (+/-mg/cm²)	Etat de conservation	Classement UD	Observation / Travaux
992		Sol (mesure 1)	-	revêtement plastique (lino)	0			0	
993		Sol (mesure 2)			0,2			0	
994	A	Mur (partie basse)	plâtre	papier peint	0,3			0	
995		Mur (partie haute)			0,4			0	
996		Mur (au centre)			0,4			0	
997	B	Mur (partie basse)	plâtre	toile de verre peinte	0,4			0	
998		Mur (partie haute)			0,1			0	
999		Mur (au centre)			0,3			0	
1000	C	Mur (partie basse)	plâtre	toile de verre peinte	0,4			0	
1001		Mur (partie haute)			0,1			0	
1002		Mur (au centre)			0			0	
1003	D	Mur (partie basse)	plâtre	peinture	0			0	
1004		Mur (partie haute)			0,3			0	
1005		Mur (au centre)			0,2			0	
1006		Plinthes (mesure 1)	Bois	Peinture	0,3			0	
1007		Plinthes (mesure 2)			0			0	
1008	A	Porte (partie basse)	bois	peinture	0,1			0	
1009		Porte (partie haute)			0,2			0	
1010	A	Huissierie Porte (partie basse)	bois	peinture	0,2			0	
1011		Huissierie Porte (partie haute)			0,2			0	
1012	B	Fenêtre intérieure (partie basse)	pvc		0			0	
1013		Fenêtre intérieure (partie haute)			0,2			0	
1014	B	Huissierie Fenêtre intérieure (partie basse)	pvc		0,3			0	
1015		Huissierie Fenêtre intérieure (partie haute)			0,1			0	
1016	B	Fenêtre volets (partie basse)	pvc		0,4			0	
1017		Fenêtre volets (partie haute)			0,3			0	
1018	B	Fenêtre extérieure (partie basse)	pvc		0,2			0	
1019		Fenêtre extérieure (partie haute)			0,1			0	
1020	B	Huissierie Fenêtre extérieure (partie basse)	pvc		0,1			0	
1021		Huissierie Fenêtre extérieure (partie haute)			0,4			0	
1022	B	Radiateur (mesure 1)	Métal	peinture	0,2			0	
1023		Radiateur (mesure 2)			0,3			0	

Nombre d'unités de diagnostic : 14

1er étage / Logt 3 - Dégagement

N°	Zone	Unité de diagnostic	Substrat			Revêtement apparent	Mesure (mg/cm²)	Incertitude* (+/-mg/cm²)	Etat de conservation	Classement UD	Ob
1024	A	Sol (mesure 1)	Carrelage			Peinture	0,1			0	
1025		Sol (mesure 2)					0,2			0	
1026		Mur (partie basse)			0,2			0			
1027		Mur (partie haute)	plâtre				0			0	
1028		Mur (au centre)					0			0	
1029	B	Mur (partie basse)	plâtre			Peinture	0,2			0	
1030		Mur (partie haute)					0,1			0	
1031		Mur (au centre)					0,3			0	
1032	C	Mur (partie basse)	plâtre			Peinture	0,3			0	
1033		Mur (partie haute)					0,4			0	
1034		Mur (au centre)					0,4			0	
1035	D	Mur (partie basse)	plâtre			Peinture	0			0	
1036		Mur (partie haute)					0			0	
1037		Mur (au centre)					0,2			0	
1038		Plinthes (mesure 1)	-			faïence	0,3			0	
1039		Plinthes (mesure 2)					0,2			0	
1040		Plafond (mesure 1)	Plâtre			Peinture	0,1			0	
1041		Plafond (mesure 2)					0,2			0	
1042	C	Porte 1 (partie basse)	bois			peinture	0			0	
1043		Porte 1 (partie haute)					0,3			0	
1044	C	Huisserie Porte 1 (partie basse)	bois			peinture	0,3			0	
1045		Huisserie Porte 1 (partie haute)					0,4			0	
1046	C	Porte 2 (partie basse)	bois			peinture	0,2			0	
1047		Porte 2 (partie haute)					0,2			0	
1048	C	Huisserie Porte 2 (partie basse)	bois			peinture	0			0	
1049		Huisserie Porte 2 (partie haute)					0,1			0	
1050	D	Porte 3 (partie basse)	bois			peinture	0			0	
1051		Porte 3 (partie haute)					0,2			0	
1052	D	Huisserie Porte 3 (partie basse)	bois			peinture	0,2			0	
1053		Huisserie Porte 3 (partie haute)					0,1			0	
1054	D	Porte 4 (partie basse)	bois			peinture	0,2			0	
1055		Porte 4 (partie haute)					0,3			0	
1056	D	Huisserie Porte 4 (partie basse)	bois			peinture	0,2			0	
1057		Huisserie Porte 4 (partie haute)					0,3			0	
		Nombre d'unités de diagnostic : 15									

1er étage / Logt 3 - Chambre 2

N°	Zone	Unité de diagnostic	Substrat		Revêtement apparent	Mesure (mg/cm²)	Incertitude* (+/-mg/cm²)	Etat de conservation	Classement UD	Observation / Travaux
1058		Sol (mesure 1)	Béton		revêtement plastique (lino)	0			0	
1059		Sol (mesure 2)				0,2			0	
1060	A	Mur (partie basse)	plâtre		peinture	0,2			0	
1061		Mur (partie haute)				0,2			0	
1062		Mur (au centre)				0,1			0	
1063	B	Mur (partie basse)	plâtre		peinture	0,2			0	
1064		Mur (partie haute)				0,3			0	
1065		Mur (au centre)				0,4			0	
1066	C	Mur (partie basse)	plâtre		toile de verre peinte	0,3			0	
1067		Mur (partie haute)				0,4			0	
1068		Mur (au centre)				0,2			0	
1069	D	Mur (partie basse)	plâtre		peinture	0,4			0	
1070		Mur (partie haute)				0,1			0	
1071		Mur (au centre)				0,4			0	
1072		Plinthes (mesure 1)	bois		peinture	0			0	
1073		Plinthes (mesure 2)				0,4			0	
1074		Plafond (mesure 1)	plâtre		peinture	0,2			0	
1075		Plafond (mesure 2)				0,2			0	
1076		A	Porte (partie basse)	bois		peinture	0,2			0
1077	Porte (partie haute)				0,2				0	
1078	A	Huisserie Porte (partie basse)	bois		peinture	0,3			0	
1079		Huisserie Porte (partie haute)				0,2			0	
1080	C	Fenêtre intérieure (partie basse)	pvc			0,2			0	
1081		Fenêtre intérieure (partie haute)				0,4			0	
1082	C	Huisserie Fenêtre intérieure (partie basse)	pvc			0,2			0	
1083		Huisserie Fenêtre intérieure (partie haute)				0,2			0	
1084	C	Fenêtre volets (partie basse)	pvc			0,3			0	
1085		Fenêtre volets (partie haute)				0,2			0	
1086	C	Fenêtre extérieure (partie basse)	pvc			0,1			0	
1087		Fenêtre extérieure (partie haute)				0,3			0	
1088	C	Huisserie Fenêtre extérieure (partie basse)	pvc			0,1			0	
1089		Huisserie Fenêtre extérieure (partie haute)				0,1			0	
1090	C	Radiateur (mesure 1)	Métal		peinture	0,2			0	
1091		Radiateur (mesure 2)				0,2			0	
Nombre d'unités de diagnostic : 15										

1er étage / Logt 3 - Chambre 3

N°	Zone	Unité de diagnostic	Substrat	Revêtement apparent	Mesure (mg/cm²)	Incertitude* (+/-mg/cm²)	Etat de conservation	Classement UD	Observation / Travaux
1092		Sol (mesure 1)	Béton	revêtement plastique (lino)	0,3			0	
1093		Sol (mesure 2)			0,1			0	
1094	A	Mur (partie basse)	plâtre	peinture	0,1			0	
1095		Mur (partie haute)			0,1			0	
1096		Mur (au centre)			0,3			0	
1097	B	Mur (partie basse)	plâtre	peinture	0,1			0	
1098		Mur (partie haute)			0,2			0	
1099		Mur (au centre)			0,1			0	
1100	C	Mur (partie basse)	plâtre	toile de verre peinte	0,1			0	
1101		Mur (partie haute)			0,1			0	
1102		Mur (au centre)			0,3			0	
1103	D	Mur (partie basse)	plâtre	peinture	0,4			0	
1104		Mur (partie haute)			0,2			0	
1105		Mur (au centre)			0,1			0	
1106		Plinthes (mesure 1)	bois	peinture	0,3			0	
1107		Plinthes (mesure 2)			0,4			0	
1108	A	Plafond (mesure 1)	plâtre	peinture	0,3			0	
1109		Plafond (mesure 2)			0			0	
1110		Porte (partie basse)	bois	peinture	0			0	
1111		Porte (partie haute)			0,3			0	
1112	A	Huisserie Porte (partie basse)	bois	peinture	0,1			0	
1113		Huisserie Porte (partie haute)			0,4			0	
1114	C	Fenêtre intérieure (partie basse)	pvc		0,3			0	
1115		Fenêtre intérieure (partie haute)			0,2			0	
1116	C	Huisserie Fenêtre intérieure (partie basse)	pvc		0,2			0	
1117		Huisserie Fenêtre intérieure (partie haute)			0,2			0	
1118	C	Fenêtre volets (partie basse)	pvc		0			0	
1119		Fenêtre volets (partie haute)			0,3			0	
1120	C	Fenêtre extérieure (partie basse)	pvc		0			0	
1121		Fenêtre extérieure (partie haute)			0,2			0	
1122	C	Huisserie Fenêtre extérieure (partie basse)	pvc		0,1			0	
1123		Huisserie Fenêtre extérieure (partie haute)			0,1			0	
1124	C	Radiateur (mesure 1)	Métal	peinture	0,4			0	
1125		Radiateur (mesure 2)			0,1			0	

Nombre d'unités de diagnostic : 15

1er étage / Logt 3 - Placard 2

N°	Zone	Unité de diagnostic	Substrat	Revêtement apparent	Mesure (mg/cm²)	Incertitude* (+/-mg/cm²)	Etat de conservation	Classement UD	Observation / Travaux
1126		Sol (mesure 1)	Béton	peinture	0,2			0	
1127		Sol (mesure 2)			0,2			0	
1128	A	Mur (partie basse)	plâtre	peinture	0,2			0	
1129		Mur (partie haute)			0,1			0	
1130		Mur (au centre)			0			0	
1131	B	Mur (partie basse)	plâtre	peinture	0			0	
1132		Mur (partie haute)			0,3			0	
1133		Mur (au centre)			0,2			0	
1134	C	Mur (partie basse)	plâtre	peinture	0,4			0	
1135		Mur (partie haute)			0			0	
1136		Mur (au centre)			0,2			0	
1137	D	Mur (partie basse)	plâtre	peinture	0,1			0	
1138		Mur (partie haute)			0,4			0	
1139		Mur (au centre)			0,4			0	
1140		Plafond (mesure 1)	plâtre	peinture	0,2			0	
1141		Plafond (mesure 2)			0			0	

Nombre d'unités de diagnostic : 6



1er étage / Logt 3 - Wc

N°	Zone	Unité de diagnostic	Substrat	Revêtement apparent	Mesure (mg/cm²)	Incertitude* (+/-mg/cm²)	Etat de conservation	Classement UD	Observation / Travaux
1142		Sol (mesure 1)	-	Carrelage	0,1			0	
1143		Sol (mesure 2)			0,2			0	
1144	A	Mur 1 (mesure 1)	plâtre	faïence	0			0	
1145		Mur 1 (mesure 2)			0,4			0	
1146	B	Mur 2 (mesure 1)	plâtre	faïence	0			0	
1147		Mur 2 (mesure 2)			0,1			0	
1148	C	Mur 3 (mesure 1)	plâtre	faïence	0			0	
1149		Mur 3 (mesure 2)			0,2			0	
1150	C	Mur 4 (mesure 1)	plâtre	faïence	0,4			0	
1151		Mur 4 (mesure 2)			0,2			0	
1152		Plafond (mesure 1)	plâtre	peinture	0			0	
1153		Plafond (mesure 2)			0,2			0	
1154	A	Porte (partie basse)	bois	peinture	0,2			0	
1155		Porte (partie haute)			0,3			0	
1156	A	Huissierie Porte (partie basse)	bois	peinture	0,1			0	
1157		Huissierie Porte (partie haute)			0,2			0	

Nombre d'unités de diagnostic : 8

1er étage / Logt 3 - Salle d'eau

N°	Zone	Unité de diagnostic	Substrat	Revêtement apparent	Mesure (mg/cm²)	Incertitude* (+/-mg/cm²)	Etat de conservation	Classement UD	Observation / Travaux
1158		Sol (mesure 1)	-	Carrelage	0,3			0	
1159		Sol (mesure 2)			0			0	
1160	A	Mur 1 (mesure 1)	plâtre	faïence	0,4			0	
1161		Mur 1 (mesure 2)			0,1			0	
1162	B	Mur 2 (mesure 1)	plâtre	faïence	0,3			0	
1163		Mur 2 (mesure 2)			0,3			0	
1164	C	Mur 3 (mesure 1)	plâtre	faïence	0,1			0	
1165		Mur 3 (mesure 2)			0,1			0	
1166	C	Mur 4 (mesure 1)	plâtre	faïence	0,2			0	
1167		Mur 4 (mesure 2)			0,2			0	
1168		Plafond (mesure 1)	plâtre	peinture	0,2			0	
1169		Plafond (mesure 2)			0,3			0	
1170	A	Porte (partie basse)	bois	peinture	0,1			0	
1171		Porte (partie haute)			0			0	
1172	A	Huissierie Porte (partie basse)	bois	peinture	0			0	
1173		Huissierie Porte (partie haute)			0,1			0	
1174	B	Radiateur (mesure 1)	Métal	peinture	0,3			0	
1175		Radiateur (mesure 2)			0,2			0	

Nombre d'unités de diagnostic : 9

Rez de chaussée - Cuisine

N°	Zone	Unité de diagnostic	Substrat	Revêtement apparent	Mesure (mg/cm²)	Incertitude* (+/-mg/cm²)	Etat de conservation	Classement UD	Observation / Travaux
1176		Sol (mesure 1)	-	Carrelage	0,4			0	
1177		Sol (mesure 2)			0,2			0	
1178	A	Mur 1 (mesure 1)	Plâtre	peinture et faïence	0,3			0	
1179		Mur 1 (mesure 2)			0,1			0	
1180	B	Mur 2 (mesure 1)	Plâtre	faïence	0,2			0	
1181		Mur 2 (mesure 2)			0,4			0	
1182	C	Mur 3 (mesure 1)	Plâtre	faïence	0,2			0	
1183		Mur 3 (mesure 2)			0,2			0	
1184	D	Mur 4 (mesure 1)	Plâtre	peinture et faïence	0			0	
1185		Mur 4 (mesure 2)			0,2			0	
1186	C	Mur 5 (mesure 1)	vitrage		0,1			0	
1187		Mur 5 (mesure 2)			0,1			0	
1188		Plinthes (mesure 1)	-	faïence	0,3			0	
1189		Plinthes (mesure 2)			0,3			0	
1190		Plafond (mesure 1)	dalles de faux-plafond	Peinture	0,1			0	
1191		Plafond (mesure 2)			0,2			0	
1192	A	Porte d'entrée intérieure (partie basse)	PVC		0,3			0	
1193		Porte d'entrée intérieure (partie haute)			0,2			0	
1194	A	Huisserie Porte d'entrée intérieure (partie basse)	PVC		0			0	
1195		Huisserie Porte d'entrée intérieure (partie haute)			0,3			0	
1196	A	Porte d'entrée extérieure (partie basse)	PVC		0,2			0	
1197		Porte d'entrée extérieure (partie haute)			0,2			0	
1198	A	Huisserie Porte d'entrée extérieure (partie basse)	PVC		0,2			0	
1199		Huisserie Porte d'entrée extérieure (partie haute)			0,2			0	
1200	A	Fenêtre intérieure (partie basse)	PVC		0,2			0	
1201		Fenêtre intérieure (partie haute)			0,4			0	
1202	A	Huisserie Fenêtre intérieure (partie basse)	PVC		0,4			0	
1203		Huisserie Fenêtre intérieure (partie haute)			0,4			0	
1204	A	Fenêtre extérieure (partie basse)	PVC		0,2			0	
1205		Fenêtre extérieure (partie haute)			0,4			0	
1206	A	Huisserie Fenêtre extérieure (partie basse)	PVC		0			0	
1207		Huisserie Fenêtre extérieure (partie haute)			0,1			0	
1208	D	Radiateur (mesure 1)	Métal	Peinture	0,3			0	
1209		Radiateur (mesure 2)			0,1			0	

Nombre d'unités de diagnostic : 17

Rez de chaussée - Salle à manger 1

N°	Zone	Unité de diagnostic	Substrat	Revêtement apparent	Mesure (mg/cm²)	Incertitude* (+/-mg/cm²)	Etat de conservation	Classement UD	Observation / Travaux
1210		Sol (mesure 1)	-	Carrelage	0,3			0	
1211		Sol (mesure 2)			0,2			0	
1212	A	Mur 1 (mesure 1)	Plâtre	Peinture	0,2			0	
1213		Mur 1 (mesure 2)			0,2			0	
1214	B	Mur 2 (mesure 1)	Plâtre	Peinture	0,1			0	
1215		Mur 2 (mesure 2)			0,2			0	
1216	C	Mur 3 (mesure 1)	Plâtre	Peinture	0,4			0	
1217		Mur 3 (mesure 2)			0			0	
1218	D	Mur 4 (mesure 1)	Plâtre	Peinture	0,2			0	
1219		Mur 4 (mesure 2)			0,3			0	
1220		Plinthes (mesure 1)	-	faïence	0,4			0	
1221		Plinthes (mesure 2)			0,2			0	
1222		Plafond (mesure 1)	dalles de faux-plafond	Peinture	0,2			0	
1223		Plafond (mesure 2)			0,1			0	
1224	A	Porte 1 (partie basse)	Bois	Peinture	6,5		Non Dégradé ()	1	
1225	A	Huisserie Porte 1 (partie basse)	Bois	Peinture	5,3		Non Dégradé ()	1	
1226	B	Porte 2 (partie basse)	Bois	Peinture	6,5		Non Dégradé ()	1	
1227	B	Huisserie Porte 2 (partie basse)	Bois	Peinture	7,8		Non Dégradé ()	1	
1228	B	Porte 3 (partie basse)	Bois	Peinture	6,5		Non Dégradé ()	1	
1229	B	Huisserie Porte 3 (partie basse)	Bois	Peinture	4		Non Dégradé ()	1	
1230	B	Porte 4 (partie basse)	Bois	Peinture	5,3		Non Dégradé ()	1	
1231	B	Huisserie Porte 4 (partie basse)	Bois	Peinture	3,3		Non Dégradé ()	1	
1232	C	Porte de sortie intérieure (partie basse)	PVC		0,2			0	
1233		Porte de sortie intérieure (partie haute)			0,4			0	
1234	C	Huisserie Porte de sortie intérieure (partie basse)	PVC		0,3			0	
1235		Huisserie Porte de sortie intérieure (partie haute)			0,2			0	
1236	C	Porte de sortie extérieure (partie basse)	PVC		0			0	
1237		Porte de sortie extérieure (partie haute)			0,4			0	
1238	C	Huisserie Porte de sortie extérieure (partie basse)	PVC		0,4			0	
1239		Huisserie Porte de sortie extérieure (partie haute)			0,3			0	
1240	C	Fenêtre 1 intérieure (partie basse)	PVC		0,1			0	
1241		Fenêtre 1 intérieure (partie haute)			0,2			0	
1242	C	Huisserie Fenêtre 1 intérieure (partie basse)	PVC		0,4			0	
1243		Huisserie Fenêtre 1 intérieure (partie haute)			0,3			0	
1244	C	Fenêtre 1 extérieure (partie basse)	PVC		0,2			0	
1245		Fenêtre 1 extérieure (partie haute)			0			0	
1246	C	Huisserie Fenêtre 1 extérieure (partie basse)	PVC		0,3			0	
1247		Huisserie Fenêtre 1 extérieure (partie haute)			0,3			0	
1248	C	Fenêtre 2 intérieure (partie basse)	PVC		0,1			0	
1249		Fenêtre 2 intérieure (partie haute)			0,4			0	
1250	C	Huisserie Fenêtre 2 intérieure (partie basse)	PVC		0,2			0	
1251		Huisserie Fenêtre 2 intérieure (partie haute)			0,2			0	
1252	C	Fenêtre 2 extérieure (partie basse)	PVC		0,4			0	



1253		Fenêtre 2 extérieure (partie haute)			0,4			0	
1254	C	Huissierie Fenêtre 2 extérieure (partie basse)	PVC		0,3			0	
1255		Huissierie Fenêtre 2 extérieure (partie haute)			0,3			0	
1256	C	Radiateur 1 (mesure 1)	Métal	Peinture	0,1			0	
1257		Radiateur 1 (mesure 2)			0,2			0	
1258	C	Radiateur 2 (mesure 1)	Métal	peinture	0,1			0	
1259		Radiateur 2 (mesure 2)			0,2			0	
1260	B	Conduit (mesure 1)	pvc		0,2			0	
1261		Conduit (mesure 2)			0,1			0	
1262	D	Conduit (mesure 1)	pvc		0,1			0	
1263		Conduit (mesure 2)			0,4			0	
Nombre d'unités de diagnostic : 31									

Rez de chaussée - Salle à manger 2

N°	Zone	Unité de diagnostic	Substrat	Revêtement apparent	Mesure (mg/cm²)	Incertitude* (+/-mg/cm²)	Etat de conservation	Classement UD	Observation / Travaux
1264	A	Sol (mesure 1)	-	Carrelage	0,2			0	
1265		Sol (mesure 2)			0,4			0	
1266		Mur 1 (mesure 1)			0			0	
1267		Mur 1 (mesure 2)			0,3			0	
1268	B	Mur 2 (mesure 1)	Plâtre	Peinture	0,2			0	
1269		Mur 2 (mesure 2)			0,3			0	
1270	C	Mur 3 (mesure 1)	Plâtre	Peinture	0,1			0	
1271		Mur 3 (mesure 2)			0,2			0	
1272	D	Mur 4 (mesure 1)	Plâtre	Peinture	0,1			0	
1273		Mur 4 (mesure 2)			0			0	
1274		Plinthes (mesure 1)	-	faïence	0			0	
1275		Plinthes (mesure 2)			0,1			0	
1276		Plafond (mesure 1)	dalles de faux-plafond	Peinture	0,3			0	
1277		Plafond (mesure 2)			0,1			0	
1278	B	Porte de sortie 1 intérieure (partie basse)	PVC		0,1			0	
1279		Porte de sortie 1 intérieure (partie haute)			0			0	
1280	B	Huisserie Porte de sortie 1 intérieure (partie basse)	PVC		0,4			0	
1281		Huisserie Porte de sortie 1 intérieure (partie haute)			0,4			0	
1282	B	Porte de sortie 1 extérieure (partie basse)	PVC		0			0	
1283		Porte de sortie 1 extérieure (partie haute)			0			0	
1284	B	Huisserie Porte de sortie 1 extérieure (partie basse)	PVC		0,1			0	
1285		Huisserie Porte de sortie 1 extérieure (partie haute)			0,2			0	
1286	B	Porte de sortie 2 intérieure (partie basse)	PVC		0			0	
1287		Porte de sortie 2 intérieure (partie haute)			0,2			0	
1288	B	Huisserie Porte de sortie 2 intérieure (partie basse)	PVC		0,2			0	
1289		Huisserie Porte de sortie 2 intérieure (partie haute)			0			0	
1290	B	Porte de sortie 2 extérieure (partie basse)	PVC		0,2			0	
1291		Porte de sortie 2 extérieure (partie haute)			0,2			0	
1292	B	Huisserie Porte de sortie 2 extérieure (partie basse)	PVC		0,4			0	
1293		Huisserie Porte de sortie 2 extérieure (partie haute)			0,1			0	
1294	B	Porte de sortie 3 intérieure (partie basse)	PVC		0,1			0	
1295		Porte de sortie 3 intérieure (partie haute)			0,4			0	
1296	B	Huisserie Porte de sortie 3 intérieure (partie basse)	PVC		0,1			0	
1297		Huisserie Porte de sortie 3 intérieure (partie haute)			0			0	
1298	B	Porte de sortie 3 extérieure (partie basse)	PVC		0,2			0	
1299		Porte de sortie 3 extérieure (partie haute)			0,1			0	
1300	B	Huisserie Porte de sortie 3 extérieure (partie basse)	PVC		0,2			0	



1301		Huisserie Porte de sortie 3 extérieure (partie haute)			0,3			0	
1302	B	Fenêtre 1 intérieure (partie basse)	pvc		0			0	
1303		Fenêtre 1 intérieure (partie haute)			0,1			0	
1304	B	Huisserie Fenêtre 1 intérieure (partie basse)	pvc		0,1			0	
1305		Huisserie Fenêtre 1 intérieure (partie haute)			0,1			0	
1306	B	Fenêtre 1 extérieure (partie basse)	pvc		0,4			0	
1307		Fenêtre 1 extérieure (partie haute)			0,2			0	
1308	B	Huisserie Fenêtre 1 extérieure (partie basse)	pvc		0,4			0	
1309		Huisserie Fenêtre 1 extérieure (partie haute)			0,3			0	
1310	B	Fenêtre 2 intérieure (partie basse)	pvc		0,1			0	
1311		Fenêtre 2 intérieure (partie haute)			0,1			0	
1312	B	Huisserie Fenêtre 2 intérieure (partie basse)	pvc		0			0	
1313		Huisserie Fenêtre 2 intérieure (partie haute)			0,1			0	
1314	B	Fenêtre 2 extérieure (partie basse)	pvc		0,2			0	
1315		Fenêtre 2 extérieure (partie haute)			0,3			0	
1316	B	Huisserie Fenêtre 2 extérieure (partie basse)	pvc		0,4			0	
1317		Huisserie Fenêtre 2 extérieure (partie haute)			0,1			0	
1318	C	Fenêtre 3 intérieure (partie basse)	pvc		0,4			0	
1319		Fenêtre 3 intérieure (partie haute)			0,4			0	
1320	C	Huisserie Fenêtre 3 intérieure (partie basse)	pvc		0,4			0	
1321		Huisserie Fenêtre 3 intérieure (partie haute)			0,2			0	
1322	C	Fenêtre 3 extérieure (partie basse)	pvc		0			0	
1323		Fenêtre 3 extérieure (partie haute)			0,2			0	
1324	C	Huisserie Fenêtre 3 extérieure (partie basse)	pvc		0,2			0	
1325		Huisserie Fenêtre 3 extérieure (partie haute)			0,2			0	
1326	C	Fenêtre 4 intérieure (partie basse)	pvc		0,1			0	
1327		Fenêtre 4 intérieure (partie haute)			0,1			0	
1328	C	Huisserie Fenêtre 4 intérieure (partie basse)	pvc		0,2			0	
1329		Huisserie Fenêtre 4 intérieure (partie haute)			0,2			0	
1330	C	Fenêtre 4 extérieure (partie basse)	pvc		0,3			0	
1331		Fenêtre 4 extérieure (partie haute)			0,4			0	
1332	C	Huisserie Fenêtre 4 extérieure (partie basse)	pvc		0,2			0	
1333		Huisserie Fenêtre 4 extérieure (partie haute)			0,3			0	
1334	C	Fenêtre 5 intérieure (partie basse)	pvc		0,2			0	
1335		Fenêtre 5 intérieure (partie haute)			0,2			0	



1336	C	Huisserie Fenêtre 5 intérieure (partie basse)	pvc		0,1			0	
1337		Huisserie Fenêtre 5 intérieure (partie haute)			0,2			0	
1338	C	Fenêtre 5 extérieure (partie basse)	pvc		0,1			0	
1339		Fenêtre 5 extérieure (partie haute)			0			0	
1340	C	Huisserie Fenêtre 5 extérieure (partie basse)	pvc		0,1			0	
1341		Huisserie Fenêtre 5 extérieure (partie haute)			0,3			0	
1342	C	Fenêtre 6 intérieure (partie basse)	pvc		0,2			0	
1343		Fenêtre 6 intérieure (partie haute)			0,3			0	
1344	C	Huisserie Fenêtre 6 intérieure (partie basse)	pvc		0,2			0	
1345		Huisserie Fenêtre 6 intérieure (partie haute)			0			0	
1346	C	Fenêtre 6 extérieure (partie basse)	pvc		0,1			0	
1347		Fenêtre 6 extérieure (partie haute)			0,2			0	
1348	C	Huisserie Fenêtre 6 extérieure (partie basse)	pvc		0			0	
1349		Huisserie Fenêtre 6 extérieure (partie haute)			0,2			0	
1350	B	Radiateur 1 (mesure 1)	Métal	peinture	0,1			0	
1351		Radiateur 1 (mesure 2)			0,4			0	
1352	C	Radiateur 2 (mesure 1)	Métal	peinture	0,4			0	
1353		Radiateur 2 (mesure 2)			0,3			0	
1354	C	Radiateur 3 (mesure 1)	Métal	peinture	0,3			0	
1355		Radiateur 3 (mesure 2)			0,2			0	
1356	A	Conduit (mesure 1)	Fonte		0,1			0	
1357		Conduit (mesure 2)			0,2			0	
1358	C	Conduit (mesure 1)	Pvc		0,2			0	
1359		Conduit (mesure 2)			0,2			0	

Nombre d'unités de diagnostic : 48

Rez de chaussée - Salle à manger 3

N°	Zone	Unité de diagnostic	Substrat	Revêtement apparent	Mesure (mg/cm²)	Incertitude* (+/-mg/cm²)	Etat de conservation	Classement UD	Observation / Travaux
1360		Sol (mesure 1)	-	Dalles de sol	0,2			0	
1361		Sol (mesure 2)			0,4			0	
1362	A	Mur 1 (mesure 1)	Plâtre	Peinture	0,4			0	
1363		Mur 1 (mesure 2)			0,2			0	
1364	B	Mur 2 (mesure 1)	Plâtre	Peinture	0,1			0	
1365		Mur 2 (mesure 2)			0,1			0	
1366	C	Mur 3 (mesure 1)	Plâtre	Peinture	0,2			0	
1367		Mur 3 (mesure 2)			0,2			0	
1368	D	Mur 4 (mesure 1)	Plâtre	Peinture	0,2			0	
1369		Mur 4 (mesure 2)			0,2			0	
1370		Plinthes (mesure 1)	-	faïence	0,1			0	
1371		Plinthes (mesure 2)			0,1			0	
1372		Plafond (mesure 1)	dalles de faux-plafond	Peinture	0,1			0	
1373		Plafond (mesure 2)			0,3			0	
1374	D	Porte de sortie intérieure (partie basse)	PVC		0,1			0	
1375		Porte de sortie intérieure (partie haute)			0,2			0	
1376	D	Huisserie Porte de sortie intérieure (partie basse)	PVC		0,1			0	
1377		Huisserie Porte de sortie intérieure (partie haute)			0,1			0	
1378	D	Porte de sortie extérieure (partie basse)	PVC		0,2			0	
1379		Porte de sortie extérieure (partie haute)			0,3			0	
1380	D	Huisserie Porte de sortie extérieure (partie basse)	PVC		0			0	
1381		Huisserie Porte de sortie extérieure (partie haute)			0			0	
1382	C	Fenêtre 1 intérieure (partie basse)	pvc		0,3			0	
1383		Fenêtre 1 intérieure (partie haute)			0,2			0	
1384	C	Huisserie Fenêtre 1 intérieure (partie basse)	pvc		0,4			0	
1385		Huisserie Fenêtre 1 intérieure (partie haute)			0			0	
1386	C	Fenêtre 1 extérieure (partie basse)	pvc		0,2			0	
1387		Fenêtre 1 extérieure (partie haute)			0,2			0	
1388	C	Huisserie Fenêtre 1 extérieure (partie basse)	pvc		0,4			0	
1389		Huisserie Fenêtre 1 extérieure (partie haute)			0,1			0	
1390	C	Fenêtre 2 intérieure (partie basse)	pvc		0,1			0	
1391		Fenêtre 2 intérieure (partie haute)			0,3			0	
1392	C	Huisserie Fenêtre 2 intérieure (partie basse)	pvc		0,2			0	
1393		Huisserie Fenêtre 2 intérieure (partie haute)			0			0	
1394	C	Fenêtre 2 extérieure (partie basse)	pvc		0,2			0	
1395		Fenêtre 2 extérieure (partie haute)			0,2			0	
1396	C	Huisserie Fenêtre 2 extérieure (partie basse)	pvc		0,2			0	
1397		Huisserie Fenêtre 2 extérieure (partie haute)			0,1			0	
1398	C	Fenêtre 3 intérieure (partie basse)	pvc		0,4			0	
1399		Fenêtre 3 intérieure (partie haute)			0,4			0	



1400	C	Huissierie Fenêtre 3 intérieure (partie basse)	pvc		0			0	
1401		Huissierie Fenêtre 3 intérieure (partie haute)			0,1			0	
1402	C	Fenêtre 3 extérieure (partie basse)	pvc		0,2			0	
1403		Fenêtre 3 extérieure (partie haute)			0			0	
1404	C	Huissierie Fenêtre 3 extérieure (partie basse)	pvc		0,1			0	
1405		Huissierie Fenêtre 3 extérieure (partie haute)			0,4			0	
1406	C	Radiateur 1 (mesure 1)	Métal	peinture	0,2			0	
1407		Radiateur 1 (mesure 2)			0,1			0	
1408	C	Radiateur 2 (mesure 1)	Métal	peinture	0,2			0	
1409		Radiateur 2 (mesure 2)			0			0	

Nombre d'unités de diagnostic : 25

Rez de chaussée - Réserve

N°	Zone	Unité de diagnostic	Substrat	Revêtement apparent	Mesure (mg/cm²)	Incertitude* (+/-mg/cm²)	Etat de conservation	Classement UD	Observation / Travaux
1410	A	Sol (mesure 1)	Béton		0			0	
1411		Sol (mesure 2)			0,4			0	
1412		Mur (partie basse)	parpaings		0,4			0	
1413		Mur (partie haute)			0,1			0	
1414		Mur (au centre)			0			0	
1415	B	Mur (partie basse)	parpaings		0,4			0	
1416		Mur (partie haute)			0,2			0	
1417		Mur (au centre)			0,4			0	
1418	C	Mur (partie basse)	parpaings		0,4			0	
1419		Mur (partie haute)			0,2			0	
1420		Mur (au centre)			0			0	
1421	D	Mur (partie basse)	parpaings		0,1			0	
1422		Mur (partie haute)			0,3			0	
1423		Mur (au centre)			0,3			0	
1424		Plafond (mesure 1)	béton		0			0	
1425		Plafond (mesure 2)			0			0	
1426	A	Porte (partie basse)	Bois	Peinture	4,6		Non Dégradé ()	1	
1427	A	Huissierie Porte (partie basse)	Bois	Peinture	7,2		Non Dégradé ()	1	
1428	B	Conduit 1 (mesure 1)	Pvc		0,3			0	
1429		Conduit 1 (mesure 2)			0,3			0	
1430	B	Conduits 2 (mesure 1)	fonte		0,2			0	
1431		Conduits 2 (mesure 2)			0,3			0	
1432	B	Conduit 3 (mesure 1)	Fibro		0,2			0	
1433		Conduit 3 (mesure 2)			0,2			0	

Nombre d'unités de diagnostic : 11

Rez de chaussée - Dégagement 1

N°	Zone	Unité de diagnostic	Substrat	Revêtement apparent	Mesure (mg/cm²)	Incertitude* (+/-mg/cm²)	Etat de conservation	Classement UD	Observation / Travaux
1434		Sol (mesure 1)	-	Dalles de sol	0			0	
1435		Sol (mesure 2)			0,2			0	
1436	A	Mur 1 (mesure 1)	Plâtre	Peinture	0,1			0	
1437		Mur 1 (mesure 2)			0			0	
1438	B	Mur 2 (mesure 1)	Plâtre	Peinture	0,2			0	
1439		Mur 2 (mesure 2)			0,4			0	
1440	C	Mur 3 (mesure 1)	Plâtre	Peinture	0,1			0	
1441		Mur 3 (mesure 2)			0,2			0	
1442	D	Mur 4 (mesure 1)	Plâtre	Peinture	0,2			0	
1443		Mur 4 (mesure 2)			0,1			0	
1444	E	Mur 5 (mesure 1)	Plâtre	Peinture	0,1			0	
1445		Mur 5 (mesure 2)			0,3			0	
1446	F	Mur 6 (mesure 1)	Plâtre	Peinture	0			0	
1447		Mur 6 (mesure 2)			0,1			0	
1448		Plinthes (mesure 1)	Bois	Peinture	0,1			0	
1449		Plinthes (mesure 2)			0,1			0	
1450		Plafond (mesure 1)	Plâtre	Peinture	0,2			0	
1451		Plafond (mesure 2)			0,1			0	
1452	A	Porte 1 (partie basse)	Bois	Peinture	2,6		Non Dégradé ()	1	
1453	A	Huisserie Porte 1 (partie basse)	Bois	Peinture	1,9		Non Dégradé ()	1	
1454	F	Porte 2 (partie basse)	Bois	Peinture	1,7		Non Dégradé ()	1	
1455	F	Huisserie Porte 2 (partie basse)	Bois	Peinture	2,1		Non Dégradé ()	1	
1456	C	Porte de sortie intérieure (partie basse)	PVC		0,3			0	
1457		Porte de sortie intérieure (partie haute)			0,1			0	
1458	C	Huisserie Porte de sortie intérieure (partie basse)	PVC		0,3			0	
1459		Huisserie Porte de sortie intérieure (partie haute)			0,1			0	
1460	C	Porte de sortie extérieure (partie basse)	PVC		0			0	
1461		Porte de sortie extérieure (partie haute)			0,3			0	
1462	C	Huisserie Porte de sortie extérieure (partie basse)	PVC		0,2			0	
1463		Huisserie Porte de sortie extérieure (partie haute)			0,2			0	
1464	C	Radiateur (mesure 1)	Métal	peinture	0,1			0	
1465		Radiateur (mesure 2)			0,4			0	
1466	D	Conduits (mesure 1)	Pvc		0,2			0	
1467		Conduits (mesure 2)			0,2			0	

Nombre d'unités de diagnostic : 19

Rez de chaussée - Dégageement 2

N°	Zone	Unité de diagnostic	Substrat	Revêtement apparent	Mesure (mg/cm²)	Incertitude* (+/-mg/cm²)	Etat de conservation	Classement UD	Observation / Travaux
1468		Sol (mesure 1)	-	Carrelage	0,1			0	
1469		Sol (mesure 2)			0,3			0	
1470	A	Mur 1 (mesure 1)	Plâtre	Peinture	0,3			0	
1471		Mur 1 (mesure 2)			0,2			0	
1472	B	Mur 2 (mesure 1)	Plâtre	Peinture	0,1			0	
1473		Mur 2 (mesure 2)			0,1			0	
1474	C	Mur 3 (mesure 1)	Plâtre	Peinture	0			0	
1475		Mur 3 (mesure 2)			0,2			0	
1476	D	Mur 4 (mesure 1)	Plâtre	Peinture	0,1			0	
1477		Mur 4 (mesure 2)			0,3			0	
1478	E	Mur 5 (mesure 1)	Plâtre	Peinture	0,2			0	
1479		Mur 5 (mesure 2)			0,3			0	
1480	F	Mur 6 (mesure 1)	Plâtre	Peinture	0			0	
1481		Mur 6 (mesure 2)			0,3			0	
1482		Plinthes (mesure 1)	-	faïence	0,3			0	
1483		Plinthes (mesure 2)			0,3			0	
1484		Plafond (mesure 1)	dalles de faux-plafond	Peinture	0,2			0	
1485		Plafond (mesure 2)			0,4			0	
1486	A	Porte 1 (partie basse)	Bois	Peinture	2,1		Non Dégradé ()	1	
1487	A	Huisserie Porte 1 (partie basse)	Bois	Peinture	2,7		Non Dégradé ()	1	
1488	B	Porte 2 (partie basse)	Bois	Peinture	1,9		Non Dégradé ()	1	
1489	B	Huisserie Porte 2 (partie basse)	Bois	Peinture	1,7		Non Dégradé ()	1	
1490	B	Porte 3 (partie basse)	Bois	Peinture	0,2			0	
1491		Porte 3 (partie haute)			0,2			0	
1492	B	Huisserie Porte 3 (partie basse)	Bois	Peinture	0,3			0	
1493		Huisserie Porte 3 (partie haute)			0,3			0	
1494	C	Porte 4 (partie basse)	Bois	Peinture	0,2			0	
1495		Porte 4 (partie haute)			0,4			0	
1496	C	Huisserie Porte 4 (partie basse)	Bois	Peinture	0,3			0	
1497		Huisserie Porte 4 (partie haute)			0,2			0	
1498	F	Porte 5 (partie basse)	Bois	Peinture	2,6		Non Dégradé ()	1	
1499	F	Huisserie Porte 5 (partie basse)	Bois	Peinture	2,2		Non Dégradé ()	1	
1500	F	Porte 6 (partie basse)	Bois	Peinture	1,8		Non Dégradé ()	1	
1501	F	Huisserie Porte 6 (partie basse)	Bois	Peinture	2,4		Non Dégradé ()	1	
1502	E	Porte de sortie intérieure (partie basse)	PVC		0,3			0	
1503		Porte de sortie intérieure (partie haute)			0,2			0	
1504	E	Huisserie Porte de sortie intérieure (partie basse)	PVC		0,2			0	
1505		Huisserie Porte de sortie intérieure (partie haute)			0,3			0	
1506	E	Porte de sortie extérieure (partie basse)	PVC		0,3			0	
1507		Porte de sortie extérieure (partie haute)			0,3			0	
1508	E	Huisserie Porte de sortie extérieure (partie basse)	PVC		0			0	
1509		Huisserie Porte de sortie extérieure (partie haute)			0,1			0	
1510	D	Fenêtre intérieure (partie basse)	pvc		0			0	
1511		Fenêtre intérieure (partie haute)			0,1			0	
1512	D	Huisserie Fenêtre intérieure (partie basse)	pvc		0,2			0	
1513		Huisserie Fenêtre intérieure (partie haute)			0,1			0	
1514	D	Fenêtre extérieure (partie basse)	pvc		0,4			0	
1515		Fenêtre extérieure (partie haute)			0,2			0	



1516	D	Huissierie Fenêtre extérieure (partie basse)	pvc		0,4			0	
1517		Huissierie Fenêtre extérieure (partie haute)			0,3			0	
1518	D	Radiateur (mesure 1)	Métal	peinture	0,2			0	
1519		Radiateur (mesure 2)			0,4			0	

Nombre d'unités de diagnostic : 30

Rez de chaussée - Vestiaire

N°	Zone	Unité de diagnostic	Substrat	Revêtement apparent	Mesure (mg/cm²)	Incertitude* (+/-mg/cm²)	Etat de conservation	Classement UD	Observation / Travaux
1520		Sol (mesure 1)	-	Dalles de sol	0,3			0	
1521		Sol (mesure 2)			0,3			0	
1522	A	Mur 1 (mesure 1)	Plâtre	Peinture	0,1			0	
1523		Mur 1 (mesure 2)			0,1			0	
1524	B	Mur 2 (mesure 1)	Plâtre	Peinture	0,3			0	
1525		Mur 2 (mesure 2)			0,4			0	
1526	C	Mur 3 (mesure 1)	Plâtre	Peinture	0,1			0	
1527		Mur 3 (mesure 2)			0,4			0	
1528	D	Mur 4 (mesure 1)	Plâtre	Peinture	0,1			0	
1529		Mur 4 (mesure 2)			0,2			0	
1530		Plinthes (mesure 1)	Bois	Peinture	0			0	
1531		Plinthes (mesure 2)			0,3			0	
1532		Plafond (mesure 1)	Plâtre	Peinture	0,3			0	
1533		Plafond (mesure 2)			0			0	
1534	A	Porte (partie basse)	Bois	Peinture	3,3		Non Dégradé ()	1	
1535	A	Huissierie Porte (partie basse)	Bois	Peinture	5,3		Non Dégradé ()	1	
1536	C	Porte de sortie intérieure (partie basse)	PVC		0,4			0	
1537		Porte de sortie intérieure (partie haute)			0,1			0	
1538	C	Huissierie Porte de sortie intérieure (partie basse)	PVC		0,2			0	
1539		Huissierie Porte de sortie intérieure (partie haute)			0,2			0	
1540	C	Porte de sortie extérieure (partie basse)	PVC		0,2			0	
1541		Porte de sortie extérieure (partie haute)			0,1			0	
1542	C	Huissierie Porte de sortie extérieure (partie basse)	PVC		0,3			0	
1543		Huissierie Porte de sortie extérieure (partie haute)			0,1			0	
1544	C	Radiateur (mesure 1)	Métal	peinture	0			0	
1545		Radiateur (mesure 2)			0,4			0	

Nombre d'unités de diagnostic : 14

Rez de chaussée - Sanitaire 1

N°	Zone	Unité de diagnostic	Substrat	Revêtement apparent	Mesure (mg/cm²)	Incertitude* (+/-mg/cm²)	Etat de conservation	Classement UD	Observation / Travaux
1546		Sol (mesure 1)	-	Carrelage	0,2			0	
1547		Sol (mesure 2)			0,3			0	
1548	A	Mur (partie basse)	plâtre	peinture et faïence	0			0	
1549		Mur (partie haute)			0,2			0	
1550		Mur (au centre)			0,2			0	
1551	B	Mur (partie basse)	plâtre	peinture et faïence	0,4			0	
1552		Mur (partie haute)			0,1			0	
1553		Mur (au centre)			0,1			0	
1554	C	Mur (partie basse)	plâtre	faïence	0			0	
1555		Mur (partie haute)			0,2			0	
1556		Mur (au centre)			0,2			0	
1557	D	Mur (partie basse)	plâtre	faïence	0,3			0	
1558		Mur (partie haute)			0,3			0	
1559		Mur (au centre)			0,2			0	
1560	E	Mur (partie basse)	plâtre	faïence	0,4			0	
1561		Mur (partie haute)			0,1			0	
1562		Mur (au centre)			0			0	
1563	F	Mur (partie basse)	plâtre	peinture et faïence	0,2			0	
1564		Mur (partie haute)			0,4			0	
1565		Mur (au centre)			0,2			0	
1566		Plinthes (mesure 1)	-	faïence	0			0	
1567		Plinthes (mesure 2)			0,2			0	
1568		Plafond (mesure 1)	Plâtre	Peinture	0,2			0	
1569		Plafond (mesure 2)			0,3			0	
1570	A	Porte 1 (partie basse)	Bois	Peinture	0,2			0	
1571		Porte 1 (partie haute)			0,2			0	
1572	A	Huisserie Porte 1 (partie basse)	Bois	Peinture	0,1			0	
1573		Huisserie Porte 1 (partie haute)			0,1			0	
1574	A	Porte 2 (partie basse)	Bois	Peinture	0,4			0	
1575		Porte 2 (partie haute)			0,2			0	
1576	A	Huisserie Porte 2 (partie basse)	Bois	Peinture	0,1			0	
1577		Huisserie Porte 2 (partie haute)			0			0	

Nombre d'unités de diagnostic : 13

Rez de chaussée - Sanitaire 2

N°	Zone	Unité de diagnostic	Substrat	Revêtement apparent	Mesure (mg/cm²)	Incertitude* (+/-mg/cm²)	Etat de conservation	Classement UD	Observation / Travaux
1578		Sol (mesure 1)	-	Carrelage	0,1			0	
1579		Sol (mesure 2)			0,3			0	
1580		Mur (partie basse)			0,2			0	
1581	A	Mur (partie haute)	plâtre	peinture et faïence	0,1			0	
1582		Mur (au centre)			0,1			0	
1583		Mur (partie basse)			0,4			0	
1584	B	Mur (partie haute)	plâtre	faïence	0,2			0	
1585		Mur (au centre)			0,2			0	
1586		Mur (partie basse)			0,2			0	
1587	C	Mur (partie haute)	plâtre	faïence	0,2			0	
1588		Mur (au centre)			0,2			0	
1589		Mur (partie basse)			0,2			0	
1590	D	Mur (partie haute)	plâtre	peinture et faïence	0,3			0	
1591		Mur (au centre)			0,4			0	
1592		Mur (partie basse)			0,4			0	
1593	E	Mur (partie haute)	plâtre	peinture et faïence	0,3			0	
1594		Mur (au centre)			0,1			0	
1595		Mur (partie basse)			0,2			0	
1596	F	Mur (partie haute)	plâtre	peinture et faïence	0,4			0	
1597		Mur (au centre)			0,4			0	
1598		Plinthes (mesure 1)	-	faïence	0,2			0	
1599		Plinthes (mesure 2)			0,3			0	
1600		Plafond (mesure 1)	Plâtre	Peinture	0,2			0	
1601		Plafond (mesure 2)			0,1			0	
1602	A	Porte 1 (partie basse)	Bois	Peinture	0,2			0	
1603		Porte 1 (partie haute)			0,2			0	
1604		Huisserie Porte 1 (partie basse)	Bois	Peinture	0,1			0	
1605	A	Huisserie Porte 1 (partie haute)			0,3			0	
1606		Porte 2 (partie basse)	Bois	Peinture	0,4			0	
1607	A	Porte 2 (partie haute)			0,2			0	
1608		Huisserie Porte 2 (partie basse)	Bois	Peinture	0,3			0	
1609	A	Huisserie Porte 2 (partie haute)			0,3			0	
1610		Fenêtre intérieure (partie basse)	pvc		0,3			0	
1611	F	Fenêtre intérieure (partie haute)			0			0	
1612		Huisserie Fenêtre intérieure (partie basse)	pvc		0			0	
1613	F	Huisserie Fenêtre intérieure (partie haute)			0			0	
1614		Fenêtre extérieure (partie basse)	pvc		0,4			0	
1615	F	Fenêtre extérieure (partie haute)			0,3			0	
1616		Huisserie Fenêtre extérieure (partie basse)	pvc		0,4			0	
1617	F	Huisserie Fenêtre extérieure (partie haute)			0			0	
1618		Radiateur (mesure 1)	Métal	peinture	0			0	
1619	F	Radiateur (mesure 2)			0,1			0	

Nombre d'unités de diagnostic : 18

NM : Non mesuré car l'unité de diagnostic n'est pas visée par la réglementation

* : à défaut d'avoir l'incertitude par mesure, la tolérance est fournie par les données constructrices de la machine utilisée.

Analyses chimiques du laboratoire

Aucune analyse chimique n'a été réalisée en laboratoire.

Constatations diverses :

Néant

Validité du constat :

Documents remis par le donneur d'ordre à l'opérateur de repérage :

Néant



Représentant du propriétaire (accompagnateur) :
Agent des Services Techniques

Nota : Le présent rapport est établi par une personne dont les compétences sont certifiées par **LA CERTIFICATION DE PERSONNES - 25**
Avenue Léonard de Vinci, Immeuble Europarc, 33600 PESSAC

Fait à **BAILLET EN FRANCE**, le **21/10/2025**

Par : **FERREUX nathalie**

Activ'Expertise
Val d'Oise Centre
NF DIAG IMMO
29 Rue du Bois Carreau
95560 Maffliers
06.73.57.41.05 - n.ferreux@activexpertise.fr
siret : 80805573500019

6. Localisation des mesures sur croquis de repérage

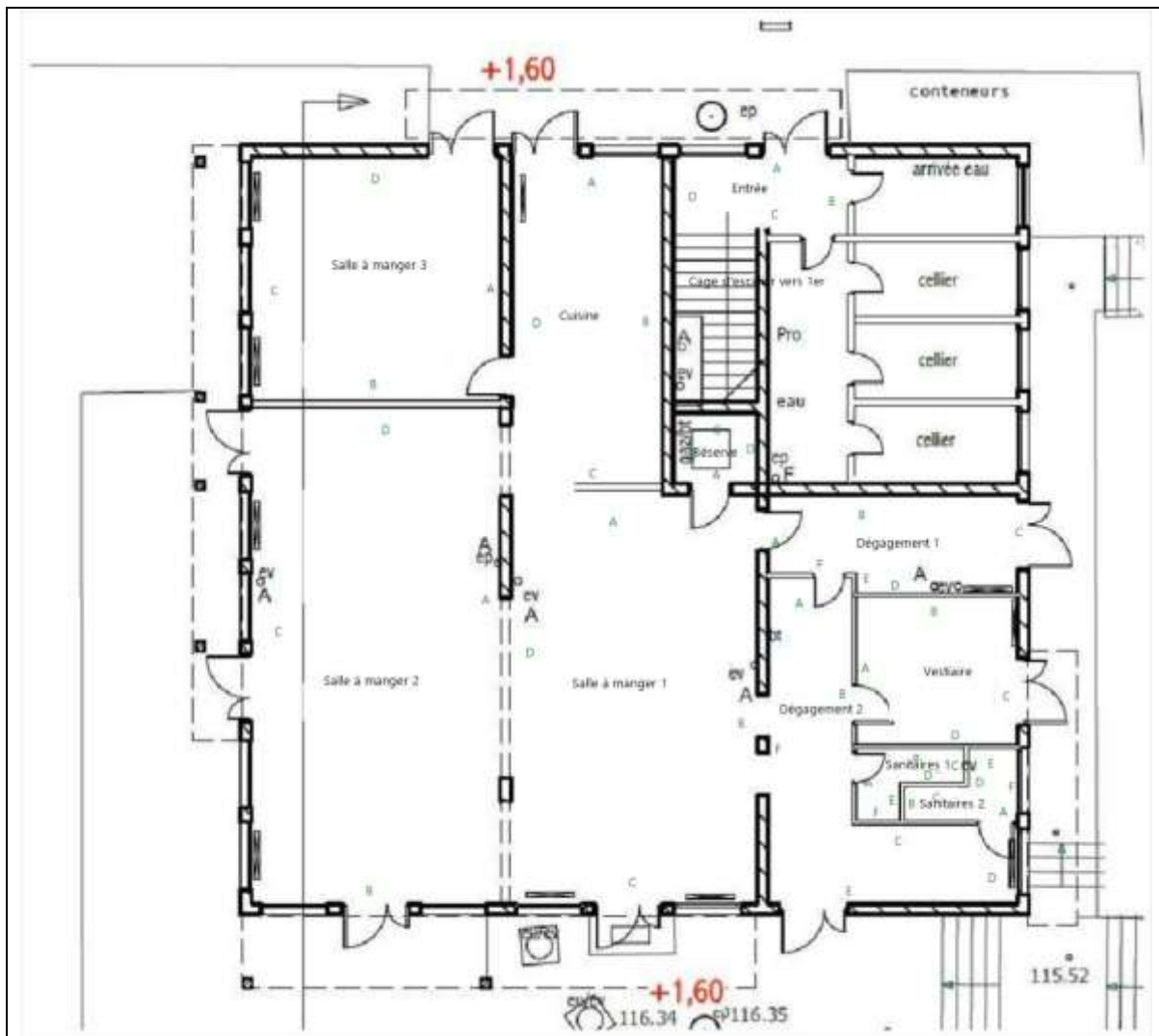



Aucune photo/illustration n'a été jointe à ce rapport.

7. Annexes : Notice d'Information avant travaux (Annexe 4 DIRECCTE)

Notice d'information à remettre systématiquement aux donneurs d'ordre en annexe du diagnostic

Les effets du plomb sur la santé

L'ingestion ou l'inhalation de plomb est toxique. Elle provoque des effets réversibles (anémie, troubles digestifs, baisse de la fertilité) ou irréversibles (atteinte du système nerveux, baisse du quotient intellectuel, avortement etc.). Une fois dans l'organisme, le plomb est stocké, notamment dans les os, d'où il peut être libéré dans le sang, des années ou même des dizaines d'années plus tard. L'intoxication chronique par le plomb, appelée saturnisme, est particulièrement grave chez le jeune enfant (perturbation du développement du cerveau). Les femmes en âge de procréer doivent également se protéger car, pendant la grossesse, le plomb peut traverser le placenta et contaminer le fœtus.

Comment se contamine-t-on ?

Les opérateurs se contaminent en respirant ou en avalant les particules de plomb contenues dans les fumées ou poussières :

Sur les chantiers :

- En travaillant sans protection,
- En fumant ou s'alimentant avec les mains sales,
- En se rongant les ongles,
- En mâchant de la gomme ou autres.

Hors lieux de travail :

Les particules déposées sur les cheveux, la barbe, la peau, les vêtements peuvent être importées dans les véhicules et au domicile des intervenants qui peuvent continuer à se contaminer et contaminer leurs proches.

Que faire en cas de risque potentiel sur un chantier ?

Identifier la présence de plomb (obligation d'évaluer les risques)

- Exploiter le diagnostic plomb avant travaux pour construire le projet de rénovation / réhabilitation et démolition
- Remettre le diagnostic plomb avant travaux aux entreprises intervenantes

Choisir un mode opératoire le moins polluant

En concertation avec les différents acteurs et les entreprises :

- Choisir la technique d'intervention la moins polluante (Exemples : éviter le sablage/grenailage, préférer le recouvrement au retrait des peintures par décapage mécanique ou chimique, utiliser des outils manuels peu émissifs)

Définir les mesures de prévention et d'hygiène adaptées (obligation de sécurité)

- Prévenir le médecin du travail pour la mise en œuvre d'une surveillance médicale adaptée
- Prévoir les installations d'hygiène en adéquation avec la configuration du chantier
- Choisir, fournir et entretenir les équipements de protection collective et individuelle adaptés y compris les vêtements de travail et combinaisons jetables,
- Prévoir les installations d'hygiène (vestiaires – douches – sanitaires – restauration),
- Prévoir un nettoyage régulier du véhicule (point d'eau, jerrican, sol, volant, sièges, étagère, outils,...) en informant l'intervenant de la présence de plomb,
- Prévoir les mesures d'évacuation et d'élimination des déchets,
- Informer et former l'encadrement et les salariés sur les risques, moyens de protection et mesures d'hygiène, notamment :
 - interdire de boire, fumer, mâcher de la gomme ou manger sur le chantier,
 - rendre obligatoire le lavage des mains et du visage à chaque pause et la douche en fin de journée,
 - interdire la prise de repas en vêtements de travail, sauf si ceux-ci ont été protégés par une combinaison jetable,
 - ne pas ramener de vêtements de travail souillés à son domicile, d'où l'intérêt de porter une combinaison jetable.

Contacter votre médecin du travail et les organismes de prévention pour :

- des conseils dans le choix des protections,
- une aide à l'information et à la formation,
- une mise en œuvre d'une surveillance médicale adaptée (service de santé au travail).

Si vous envisagez de réaliser des travaux sur des revêtements contenant du plomb et/ou des matériaux en plomb, sachez que le plomb est dangereux pour la santé.

Des documents vous informent :

- le diagnostic plomb avant travaux vous permet de localiser précisément ces revêtements et matériaux : lisez-le attentivement ! (seul ou en complément du Constat du Risque d'Exposition au Plomb)
- la présente notice d'information résume ce que vous devez savoir pour éviter l'exposition au plomb des travailleurs amenés à réaliser ces travaux.
- Les guides de prévention :
Guides OPPBTP « Peintures au plomb - Aide au choix d'une solution technique de traitement pour les professionnels du bâtiment » (téléchargeable sur www.preventionbtp.fr) Guide INRS « Interventions sur les peintures contenant du plomb », ED 909 (téléchargeable sur www.inrs.fr)

8. Autres documents et rapports antérieurs